Mon Carnet de Vacances

Je découvre la Belgique avec
Imagine Belgium!

- Edition Pâques -

Ce carnet appartient à:

Nom:
Prénom:

Pour ce cahier, tu auras besoin de:

- [x]
Ta créativité

- [ ]
Crayons de couleurs

- [ ]
Bic

- [ ]
Crayon ordinaire

Pour les parents:

Vous souhaitez en apprendre davantage sur le sujet avec votre enfant? Ces icônes vous permettent de visionner des vidéos adaptées pour les enfants sur des sujets présentés dans ce carnet de vacances.

Certaines activités nécessitent l'aide des parents.

Ce carnet est une première édition. Ne manquez pas de nous envoyer vos recommandations et autres bonnes idées pour l'améliorer à hello@imaginebelgium.be!

Conditions d'utilisation: Ce fichier est conçu pour un usage personnel ou pour une utilisation par un professeur au sein de sa classe. Merci de ne pas vendre ce fichier, de ne pas en copier des éléments et de ne pas l'héberger sur votre site internet.
Crédits: Les illustrations viennent du site Pixabay, de sources libres d'usage ou sont mentionnées. Sauf les icônes, créées par notre équipe, spécifiquement pour Imagine Belgium.

Salut ! Je m'appelle Martin, je suis marin et j'aime beaucoup voyager sur mon bateau.

Je vais te guider dans ce carnet.
C'est avec moi que tu vas découvrir de nouvelles choses aujourd'hui et faire des jeux.

C'EST PARTI MOUSSAILLONS!

IMAGINE BELGIUM

Les fleuves et rivières en Belgique

La Belgique compte 3 grands fleuves:
l'Escaut, l'Yser et la Meuse.
Ces cours d'eau ont la particularité de se jeter dans la mer.

Les autres cours d'eau sont des rivières. On les appelle rivières car elles ne finissent pas dans la mer. Elles rejoignent un fleuve ou une autre rivière.

IMAGINE BELGIUM

Les fleuves et rivières en Belgique

J'apprends à écrire...

Un marin doit savoir à la fois lire et écrire. Ça te dit qu'on apprenne à écrire correctement les fleuves et quelques rivières belges?

L'Yser, la Meuse, l'Escaut

L'Yser, la Meuse, l'Escaut

La Sambre, l'Ourthe, la Lys

La Sambre, l'Ourthe, la Lys

IMAGINE BELGIUM

Les fleuves et rivières en Belgique

Il existe deux types d'eau où les poissons vivent: **l'eau de mer et l'eau douce.**

Quand tu vas à la mer, tu as sûrement remarqué que l'eau y est plus salée que dans une rivière.

D'ailleurs, C'est rare qu'un poisson vive dans les deux eaux différentes.

Expérience

Tu auras besoin de:

Sel Verre Œuf Cuillère à soupe

1

Prends un verre d'eau et remplis-le aux trois-quarts.

2

Dépose l'œuf en douceur dans l'eau. Si tu observes bien, il coule.

3

Retire l'œuf du verre et verse 6 cuillères de sel dans l'eau.

4

Remets l'œuf dans l'eau et cette fois-ci, l'œuf reste à la surface!

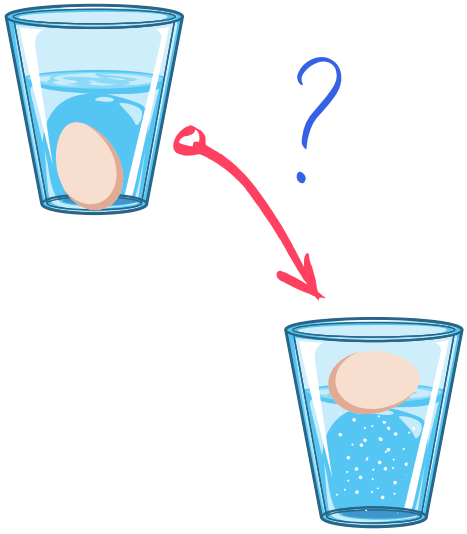

C'est quoi la densité?

Quand tu ajoutes du sel dans l'eau, celui-ci prend plus de place et n'en laisse aucune pour l'œuf. Comme l'œuf ne peut pas passer pour aller dans le fond, il flotte.

IMAGINE BELGIUM

Les animaux marins

Compte les différents animaux marins que tu vois et entoure le bon nombre

Le saumon 1 - 2 - 3 - 4 - 5 - 6	L'anguille 1 - 2 - 3 - 4 - 5 - 6
Le poisson-clown 1 - 2 - 3 - 4 - 5 - 6	Le requin 1 - 2 - 3 - 4 - 5 - 6
L'hippocampe 1 - 2 - 3 - 4 - 5 - 6	La crevette 1 - 2 - 3 - 4 - 5 - 6
Le poisson chat 1 - 2 - 3 - 4 - 5 - 6	Le crabe 1 - 2 - 3 - 4 - 5 - 6

IMAGINE BELGIUM

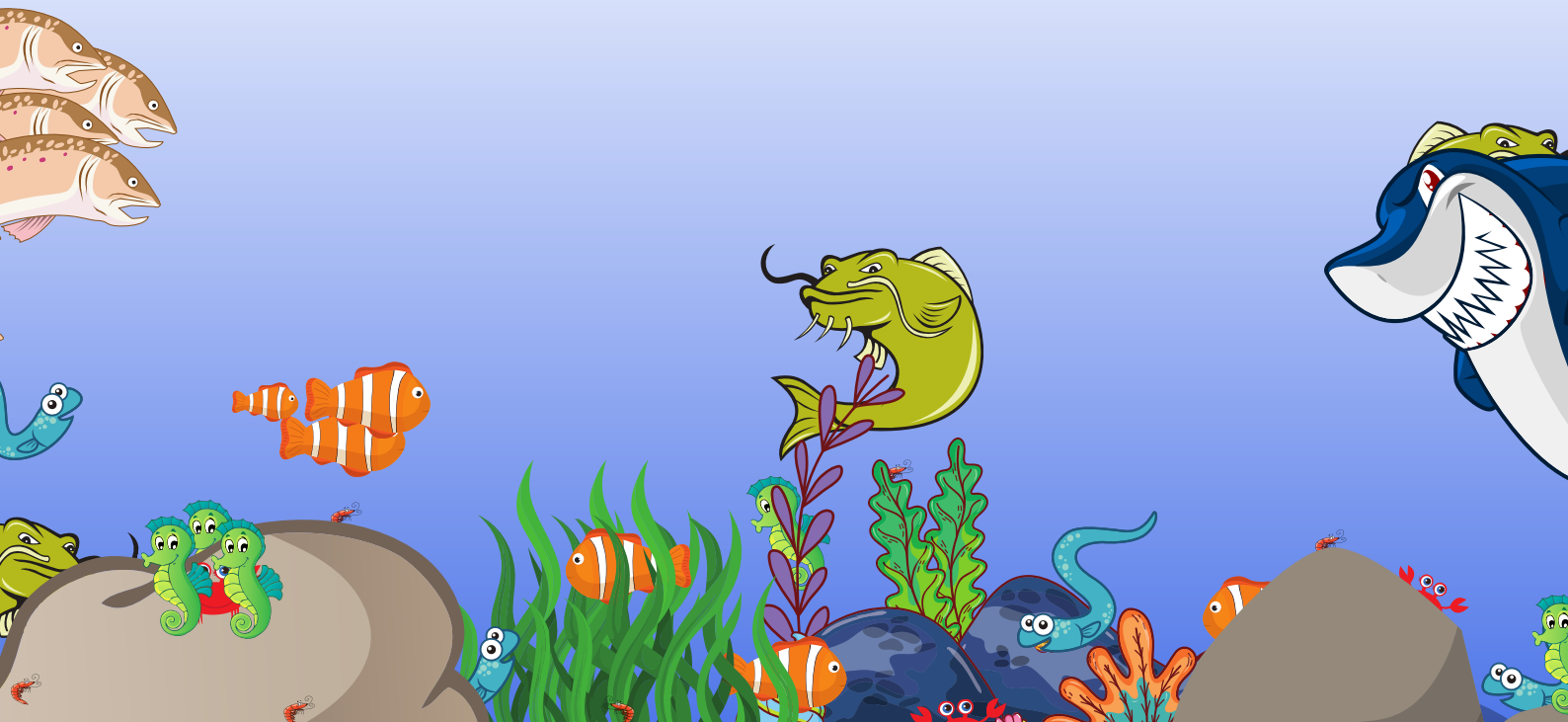

Les animaux marins

Qui vit en Belgique?

Parmi ceux que tu as vu, le saumon, le poisson-chat, l'anguille, la crevette et le crabe sont les animaux que tu peux retrouver en Belgique.

À toi de colorier!

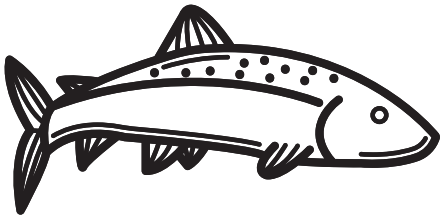

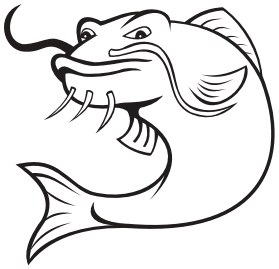

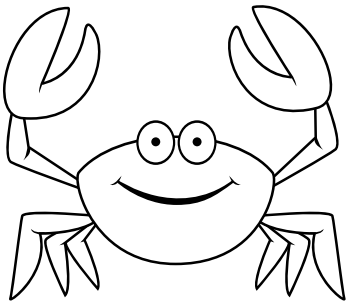

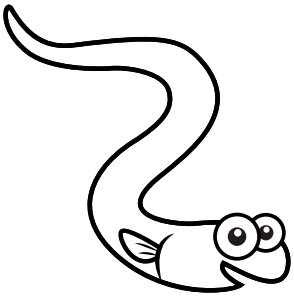

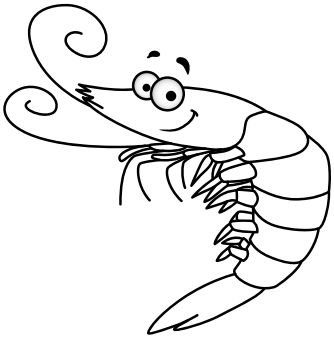

Ceux que tu vois là ne sont qu'une petite partie des animaux marins qui vivent en Belgique. Il y en a beaucoup plus que ça!

IMAGINE BELGIUM

Les types de bateaux

Il m'a fallu du temps pour les connaître, tu penses en connaitre beaucoup?

Relie les bateaux avec leur nom et leur définition

Bateau de pêche

Cargo

Voilier

Bateau de croisière

Barque

Ce bateau est facile à reconnaître car il est très grand et est utilisé par beaucoup de personnes qui sont en vacances.

Ce bateau est utilisé pour capturer des animaux marins (= des poissons, crustacés, ...).

C'est le bateau le plus petit de tous et il est souvent fait en bois. Il est souvent utilisé sur les lacs.

Ce bateau est très long et transporte de grands conteneurs de toutes les couleurs.

Ce bateau avance avec le vent. On le reconnaît par son grand mât et ses grandes voiles.

IMAGINE BELGIUM

Les types de bateaux

Coloriage!

Quand j'étais plus jeune, j'ai toujours rêvé d'avoir un grand bateau de pirate!

Je l'imaginais....

J'ai du mal à me souvenir des couleurs, tu veux bien m'aider?

IMAGINE BELGIUM

Bienvenue sur la Meuse

Maintenant que tu connais les 3 fleuves belges, parlons du plus long: **La Meuse.** Elle passe par la capitale de la Wallonie, Namur.

Avec moi, tu le suivras de Namur à Dinant en passant par le **Rocher Bayard**.

C'est parti!

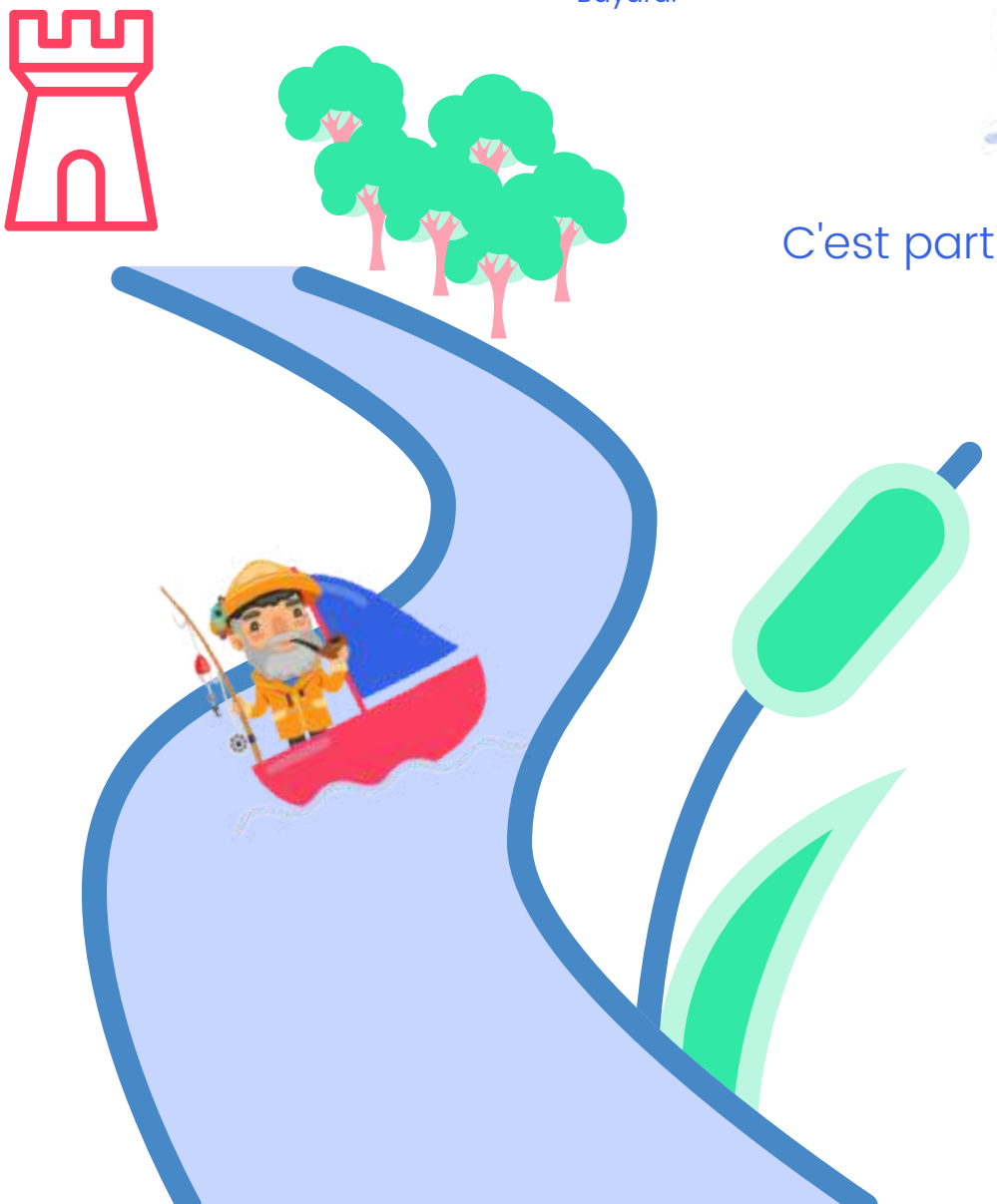

IMAGINE BELGIUM

Namur

Nous voilà à Namur! Tu connais peut-être la **Citadelle**? C'est le château médiéval que tu vois ici à droite. Il est entouré de remparts et de tours pour le protéger.

A l'intérieur des remparts, tout était aménagé pour les rois qui y habitaient. Des écuries pour les chevaux, des puits d'eau, une fauconnerie pour communiquer et même une boulangerie!

Trouve les 7 différences!

Regarde maintenant les 2 photos de la citadelle. Tu verras qu'il y a quelques différences...

IMAGINE BELGIUM

Namur

Maintenant que tu connais la citadelle de Namur, voilà un autre château. Sauf que celui-ci manque de couleur.

Avant de commencer à colorier le château, à gauche, remplis chaque carré à côté des chiffres avec des couleurs. Ensuite, tu vois des exercices de maths dans le château, les réponses te donneront la couleur à utiliser pour remplir les cases du château.

1
2
3
4
5
6
7

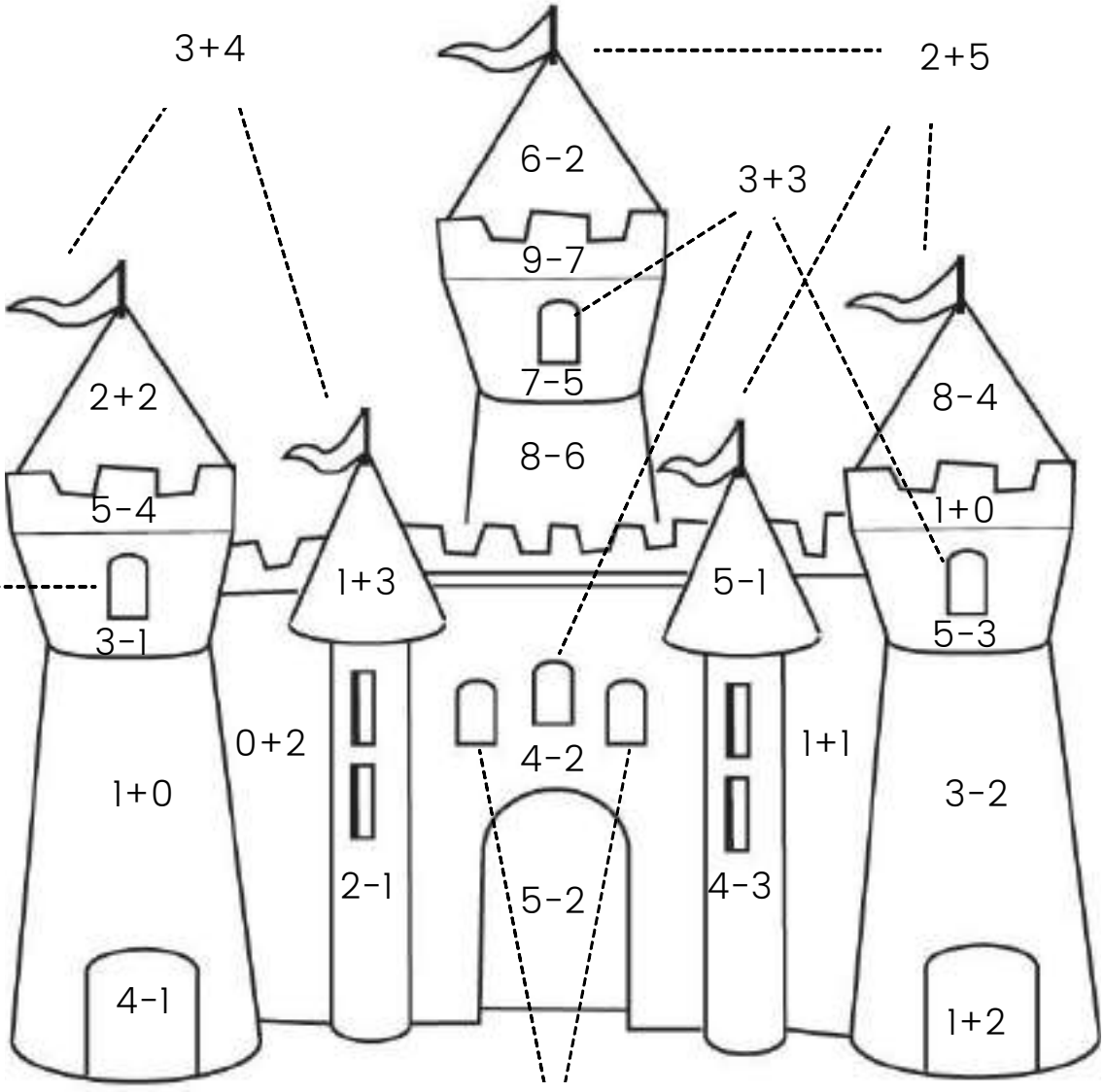

IMAGINE BELGIUM

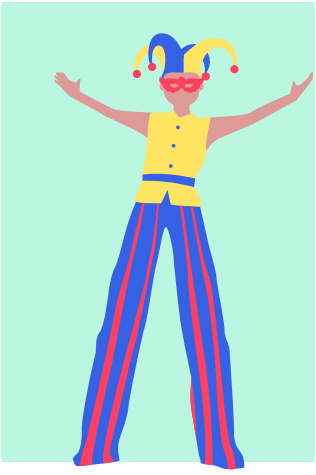

Échasseurs de Namur

Savais-tu que les joutes d'échasses sont considérées comme un sport depuis plus de 600 ans à Namur?

Ce sport se joue avec deux équipes, constituées de personnes sur des échasses. Le but est de faire tomber tous les membres de l'équipe adverse. La dernière équipe qui est debout a gagné.

Aide cet échassier a trouver la route vers la Place saint-Aubain.

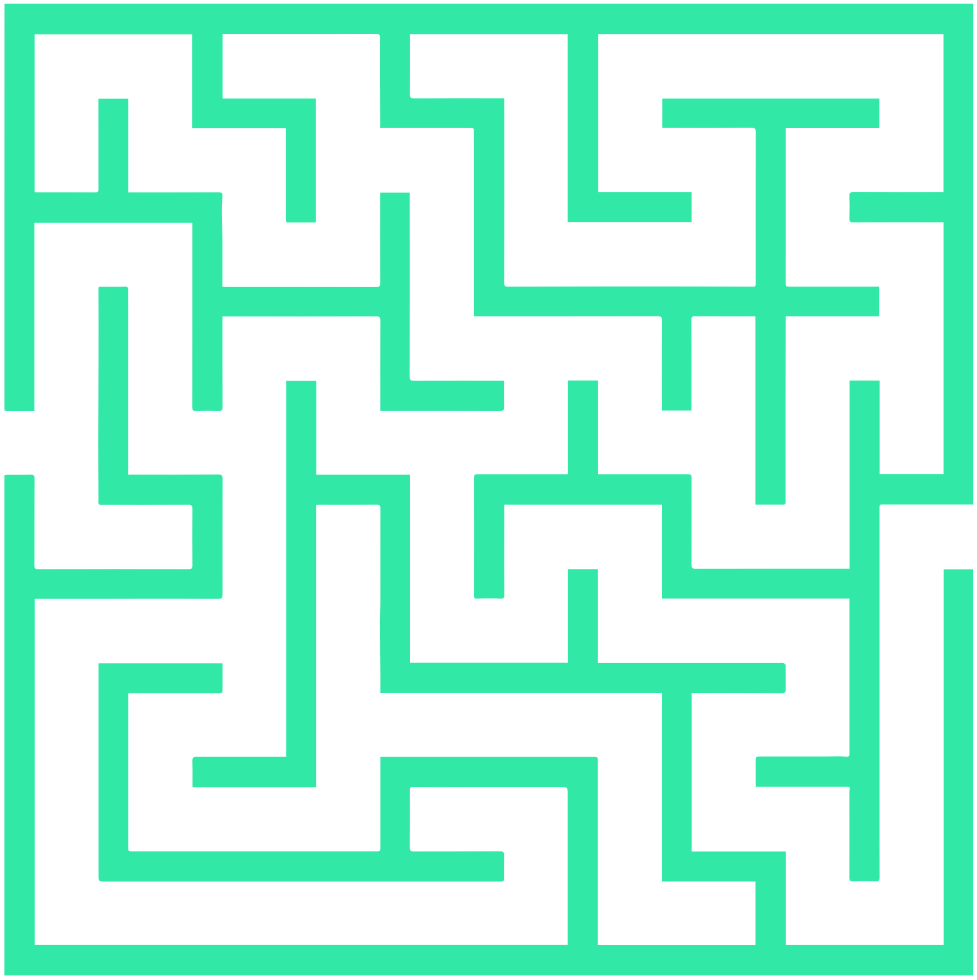

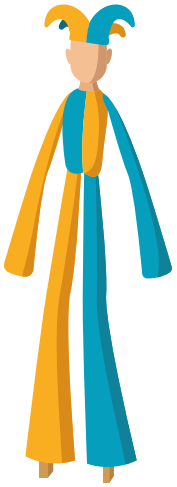

IMAGINE BELGIUM

La légende du Rocher Bayard

Je vais maintenant te raconter l'histoire de ce rocher bizarre entre Namur et Dinant.

Il était une fois un grand cheval nommé **Bayard**. Il était tellement grand qu'il pouvait porter plusieurs personnes en même temps!

Un jour, Bayard transportait 4 frères qui étaient poursuivis par les troupes de Charlemagne. Dans sa fuite, Bayard se retrouva au bord de la montagne, piégé entre la falaise tombante dans la Meuse et les soldats.

Bayard, fort comme aucun autre cheval, frappa de ses sabots la montagne et bondit vers l'autre bord du fleuve. Le bloc de montagne se brisa sous la force des sabots. On dit encore pouvoir trouver l'empreinte des sabots de Bayard dans la roche.

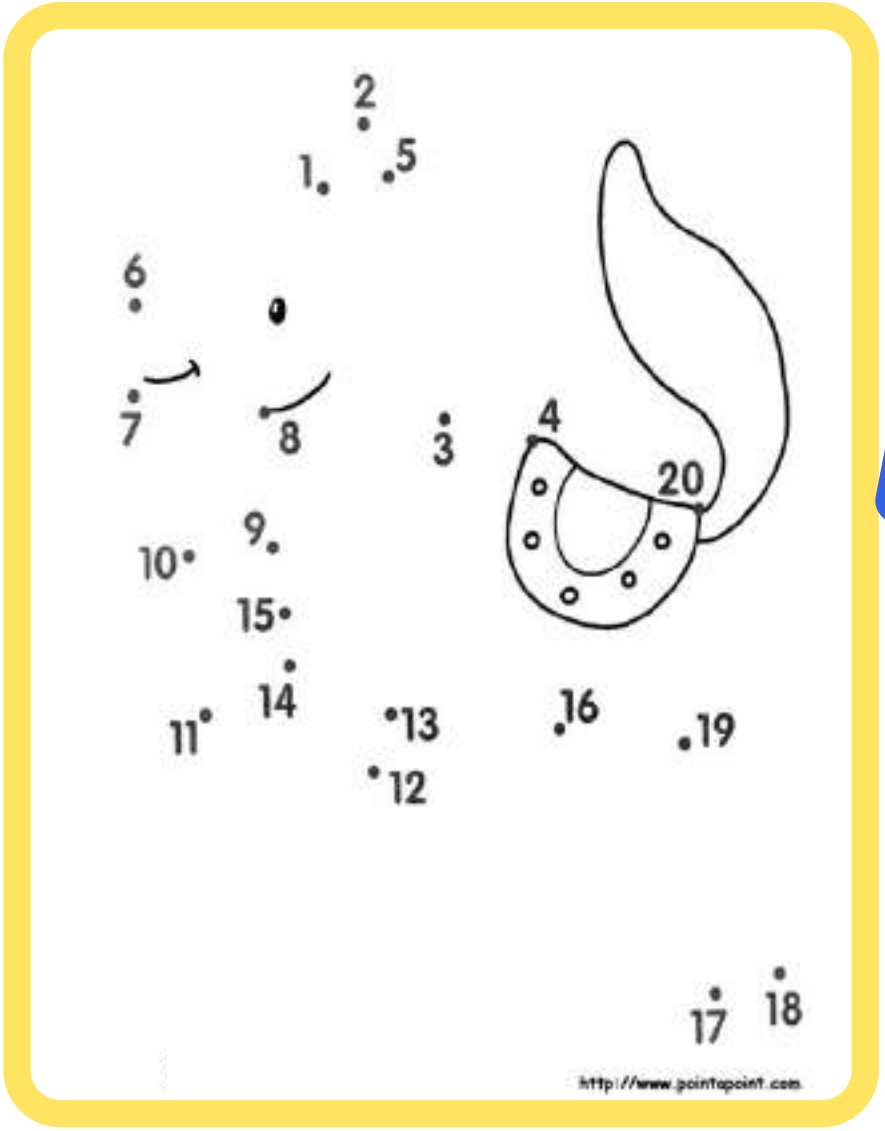

Relie les points!

IMAGINE BELGIUM

En continuant notre chemin sur la Meuse, nous arrivons enfin à Dinant!

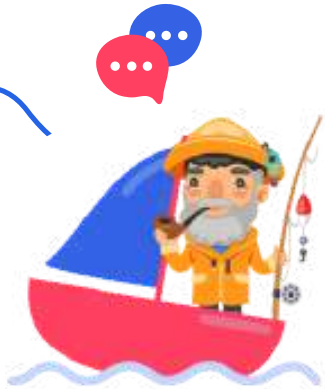

Ici, nous allons travailler sur une spécialité locale: la couque de Dinant.

Suis les étapes de la recette

Ingrédients:

500g. de farine de froment
500g. de miel
Une grosse cuillère à soupe de cannelle

1

Commence par préchauffer le four a 250°C. Après ça, tu peux commencer par mettre la farine dans un grand bol en forme de puit. C'est-à-dire que tu dois laisser un trou au milieu de ton bol. Saupoudre ensuite ta cannelle sur le bord du trou.

2

Verse tout ton miel dans le centre du puit et commence a mélanger en intégrant petit à petit le miel à la farine. Mélange avec une fourchette pour commencer.

3

Tu verras très vite qu'avec la fourchette ça devient difficile, continue en mélangeant à la main.

4

Tu peux arrêter de mélanger quand tu as enfin une grosse boule homogène.

5

Sépare cette grosse boule de pâte en deux plus petites, ce sera plus facile pour la suite. Saupoudre les deux boules de farines pour qu'elles collent moins.

6

Saupoudre aussi généreusement ton plan de travail de farine et commence à aplatir les boules avec ton rouleau à pâtisserie.

7

Quand ta pâte fait environ un demi centimètre d'épaisseur tu peux arrêter de rouler. Prends tes emporte-pièces et coupe tes formes dans la pâte.

8

Pose ces formes sur une feuille de papier cuisson et sur une plaque et mets-les au four pendant 10 minutes. Après ça, tu peux les sortir du four et laisser refroidir pendant une vingtaine de minutes.

Tu as réussi à faire les couques de Dinant! Maintenant, aide tes parents à faire la vaisselle et ranger tout ce que tu as utilisé.

FAIS ATTENTION AVANT DE MANGER LES BISCUITS!

La couque de Dinant est très dure, il faut la manger en la suçant comme une sucette ou en la trempant dans un chocolat chaud...

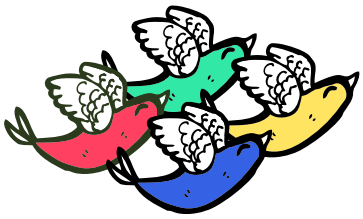

Le printemps

IMAGINE BELGIUM

Le printemps

Coucou, moi c'est Mireille l'abeille. Le printemps, je le connais comme ma ruche, c'est ma saison préférée. Le printemps vient après l'hiver et avant l'été. La saison commence le 20 mars et se termine le 21 juin.

Printemps rime avec beau temps! C'est au début du printemps que les premiers rayons de soleil apparaissent.

Dessine un jardin de printemps

Astuce

Au printemps, il y a des fleurs et des feuilles sur les arbres. Les animaux et les insectes se montrent après l'hiver car il fait plus beau aussi.

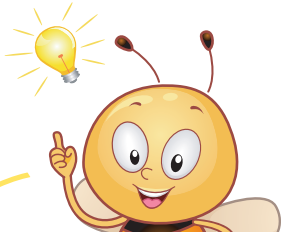

IMAGINE BELGIUM

Le printemps

Tu connais beaucoup de choses sur les abeilles ? On est très utiles car on fabrique le miel!

Quand le printemps vient et qu'il y a du soleil, nous sortons de notre ruche qui est notre maison si tu veux.
On en profite pour aller butiner.
Autrement dit, on va voir des fleurs pour récolter du pollen et du nectar.

Aide Mireille à retrouver sa ruche

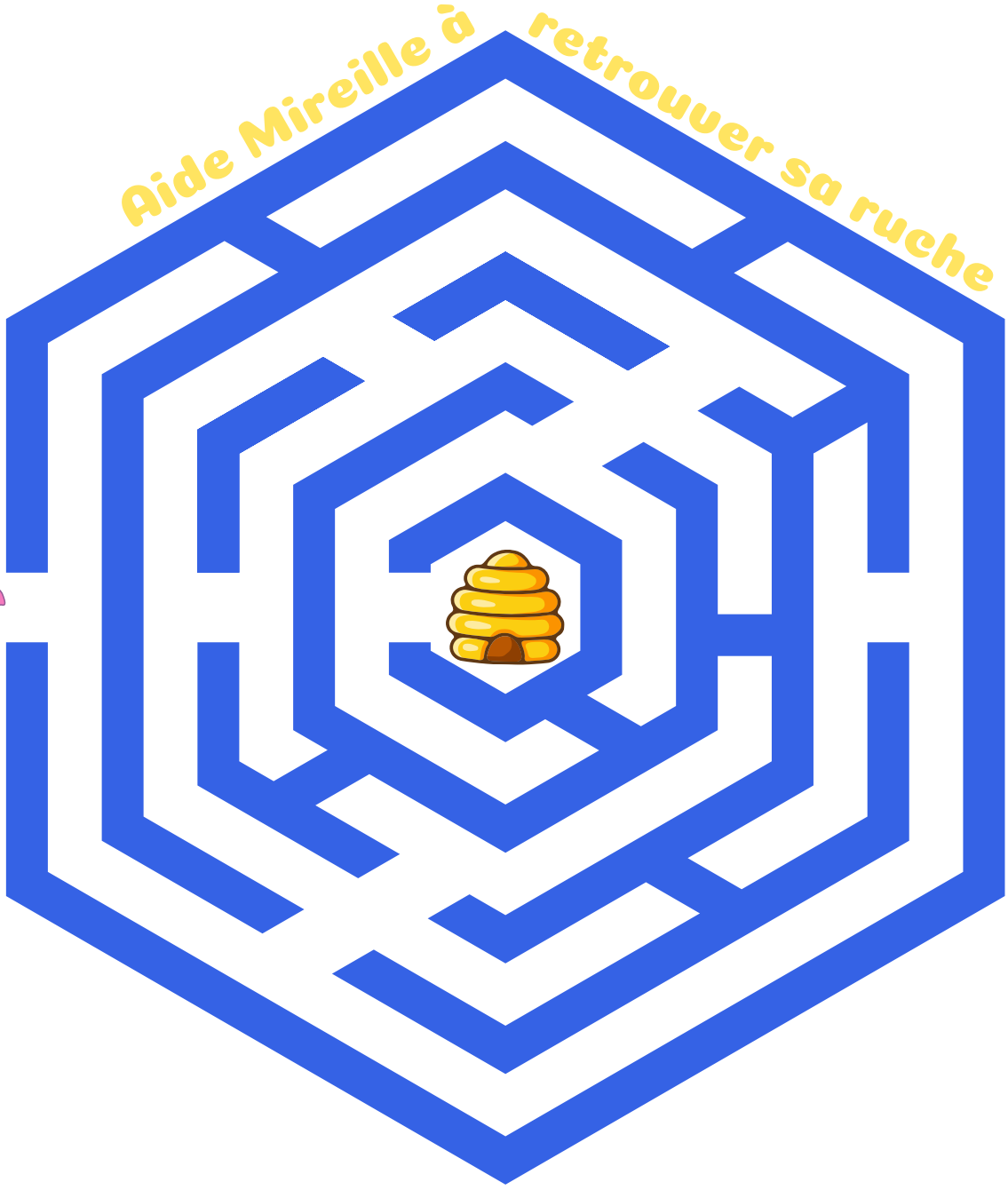

IMAGINE BELGIUM

Le printemps

Waouh merci de ton aide! J'ai fait le plein de miel maintenant!

Au printemps, les fleurs repoussent. Et moi je les aide. Si tu veux, les fleurs me donnent leur nectar et, en échange, je leur apporte du pollen.

Dessine ce qu'il manque...

Exemple:

1 abeille = 2 fleurs

Donc, 3 abeilles = ... fleurs

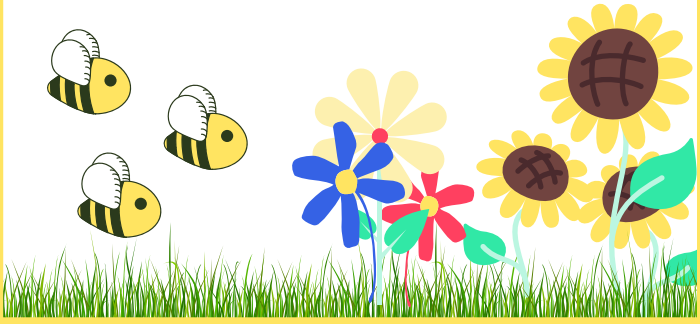

4 abeilles = ... fleurs

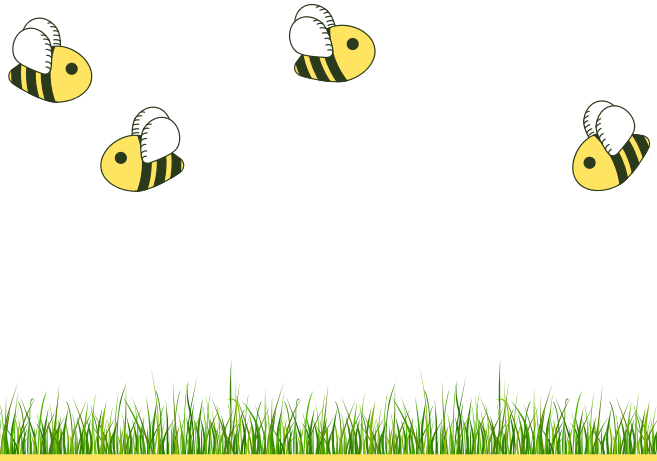

14 fleurs = ... abeilles

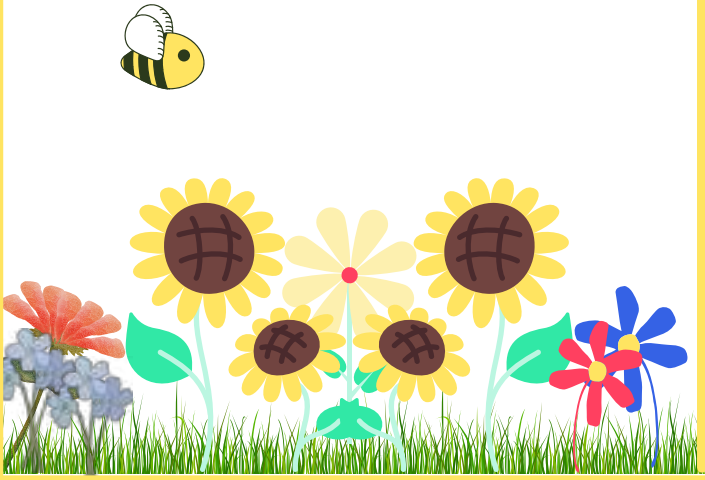

8 abeilles = ... fleurs

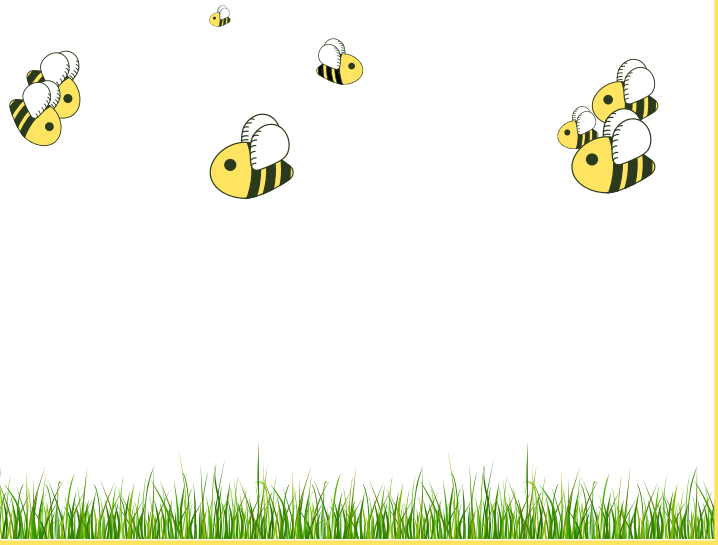

IMAGINE BELGIUM

Le printemps

Il y a toujours une reine des abeilles. Sans elle, il n'y a pas d'abeilles pour la ruche.
Une nouvelle ruche a été créée et il faut de nouvelles abeilles, n'oublie pas la reine!

Crée ta ruche

Envie d'en apprendre plus?

En français

Youtube: "C'est pas sorcier - Le déclin des Abeilles
https://www.youtube.com/watch?v=cIhyqCPZprA

In Nederlands

Youtube video: Huisje Boompje Beestje Bijen (de eerste 15 minuten)
https://www.youtube.com/watch?v=tsZw8q_QT4c

IMAGINE BELGIUM

Mon carnet de Pâques

IMAGINE BELGIUM

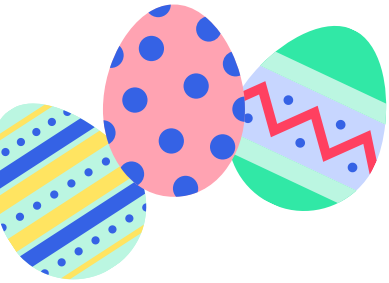

Ton cahier de Pâques

Salut! C'est moi le lapin de Pâques, tu peux m'appeler Panpan. Je te souhaite la bienvenue dans ce nouveau chapitre du cahier de Pâques.

Coloriage

IMAGINE BELGIUM

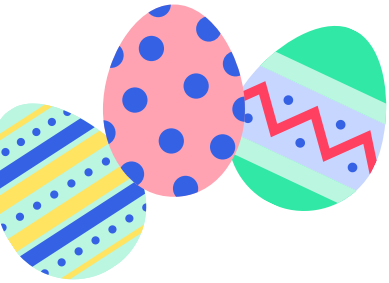

Ton cahier de Pâques

Mon cousin, Alain le lapin, a perdu ses oeufs de Pâques.

Aide-le à retrouver ses oeufs!

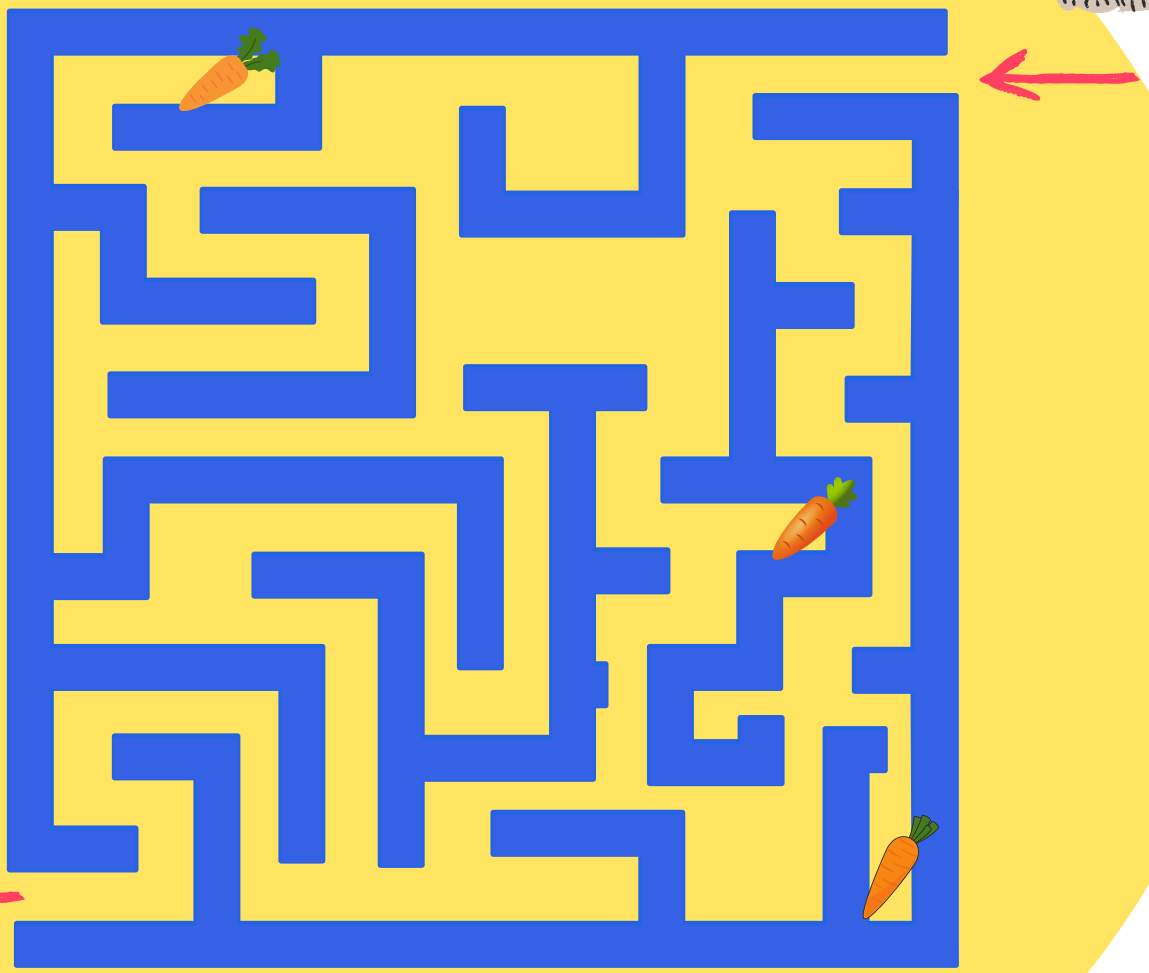

IMAG1NE BELGIUM

Compte les éléments de Pâques

Combien de lapins vois-tu?

Combien d'oeufs vois-tu?

Combien de poules vois-tu?

Combien de paniers vois-tu?

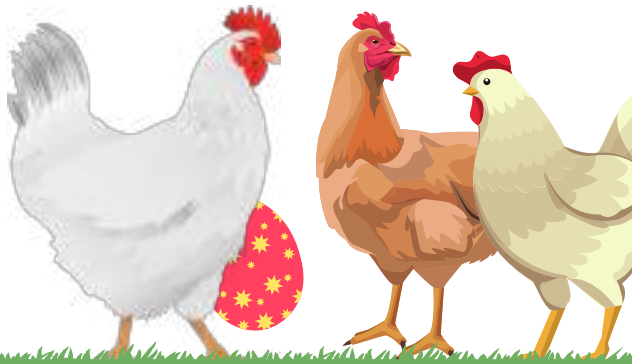

7 lapins - 11 oeufs -5 poules - 3 paniers

IMAGINE BELGIUM

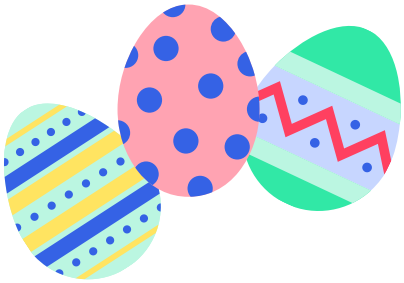

Ton cahier de Pâques

Tu viens de voir plein d'oeufs de Pâques, tous de couleurs différentes.

Mets-y pleins de couleurs!

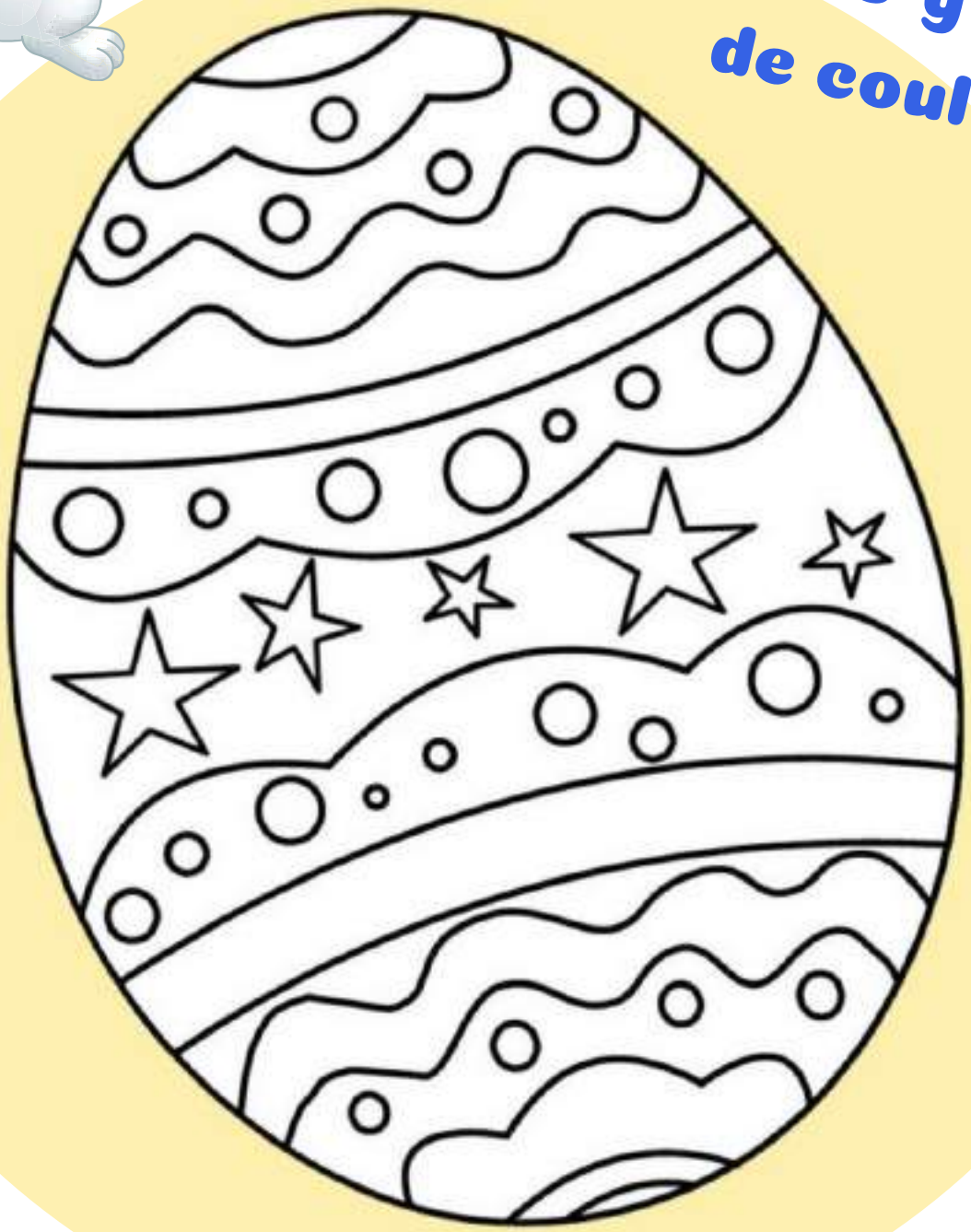

IMAGINE BELGIUM

Ton cahier de Pâques

Je vais maintenant te guider pas à pas dans la création d'un origami. "**Un origa quoi?**". Un origami c'est l'art de plier du papier pour en faire une chouette forme. Comme quand tu fais un avion de papier.

1

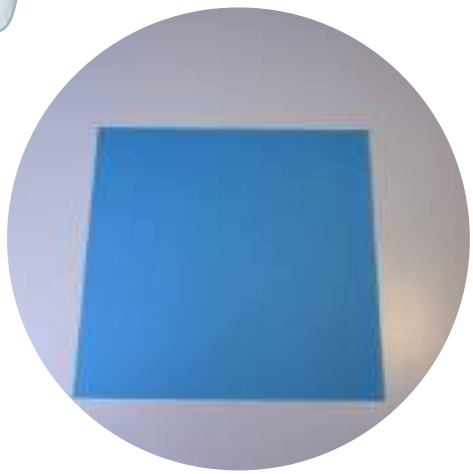

Commence avec une feuille carrée.

2

Plie cette feuille en deux par la diagonale pour en faire un grand triangle.

3

Plie ce triangle en deux pour en faire un autre petit triangle.

La suite des explications sur la prochaine page...

IMAGINE BELGIUM

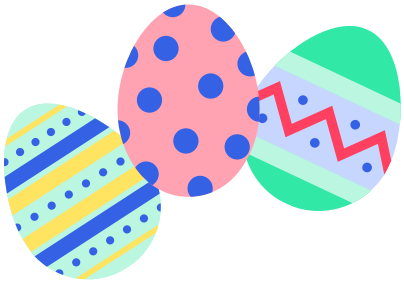

Ton cahier de Pâques

4

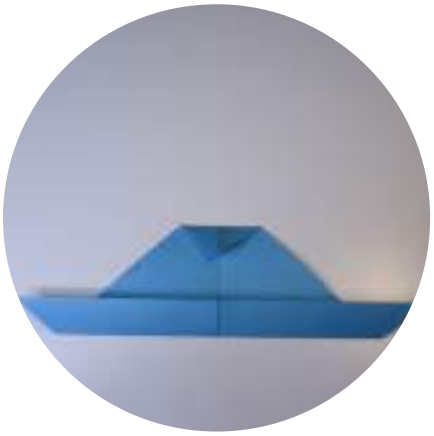

Défais cette dernière pliure pour revenir à ton premier grand triangle et plie la base du triangle ainsi que la pointe vers le centre de la feuille.

5

Rabats la partie droite de ta feuille le long de la pliure centrale comme sur la photo.

6

Puis, fais la même chose avec la partie gauche.

7

Plie le pointe au bas de ta feuille sur 2 centimètres vers le centre et retourne ta feuille.

8

Voilà la forme de ton lapin de papier, dessine-lui des yeux, un museau et des dents.

IMAGINE BELGIUM

Petit questionnaire

C'est la fin de ton carnet de vacances! Nous espérons qu'il t'a plu. Aide-nous à préparer notre prochain carnet en répondant à ces questions. Merci à toi!

- Combien d'étoiles donnes-tu à ton carnet de vacances?

★ ★★ ★★★ ★★★★

- Est-ce que tu as appris de nouvelles choses?

☐ Beaucoup ☐ Un peu ☐ Pas beaucoup

- Quelles étaient les activités que tu as préférées?

_____.

- Quelles étaient les activités que tu as le moins aimées?

_____

- Quelles activités aimerais-tu faire dans le prochain carnet de vacances?

_____.

IMAGINE BELGIUM

Questionnaire pour les parents

Et les parents, vous en pensez quoi? Aidez-nous à améliorer ce carnet de vacances. Merci!

- Étiez-vous satisfait du carnet de vacances?

☐ Très ☐ Un peu ☐ Peu

- Avez-vous eu des difficultés à réaliser certaines activités avec votre enfant?

☐ OUI ☐ NON

Si oui, lesquelles?
Commentaire:

- Quelles sont les activités que vous aimeriez trouver dans le prochain carnet de vacances de votre enfant?

- Recommanderiez-vous ce carnet de vacances aux parents d'autres enfants?

☐ Absolument ☐ Peut-être ☐ Pas vraiment

- Avez-vous des suggestions pour améliorer ce carnet?

Vos réponses comptent! Veuillez nous envoyer les photos des questionnaires par mail à hello@imaginebelgium.be ou par message sur Facebook / Instagram (@ImagineBelgium)

IMAGINE BELGIUM

Solutions carnet

Le saumon 1 - 2 - 3 - 4 - 5 - 6	L'anguille 1 - 2 - 3 - 4 - 5 - 6
Le poisson-clown 1 - 2 - 3 - 4 - 5 - 6	Le requin 1 - 2 - 3 - 4 - 5 - 6
L'hippocampe 1 - 2 - 3 - 4 - 5 - 6	La crevette 1 - 2 - 3 - 4 - 5 - 6
Le poisson chat 1 - 2 - 3 - 4 - 5 - 6	Le crabe 1 - 2 - 3 - 4 - 5 - 6

Bateau de pêche

Cargo

Voilier

Bateau de croisière

Barque

Ce bateau est facile à reconnaître car il est très grand et il est utilisé pour beaucoup de personnes qui sont en vacances.

Ce bateau est utilisé pour capturer des animaux marins (= des poissons, crustacés, ...).

C'est le bateau le plus petit de tous et il est souvent fait en bois.Très utilisé pour les lacs.

Ce bateau est très long et ont le reconnaît parce qu'il transporte de grands conteneurs.

Ce bateau avance grâce à la force du vent. On les reconnaît par leur grand mât et leurs grandes voiles.

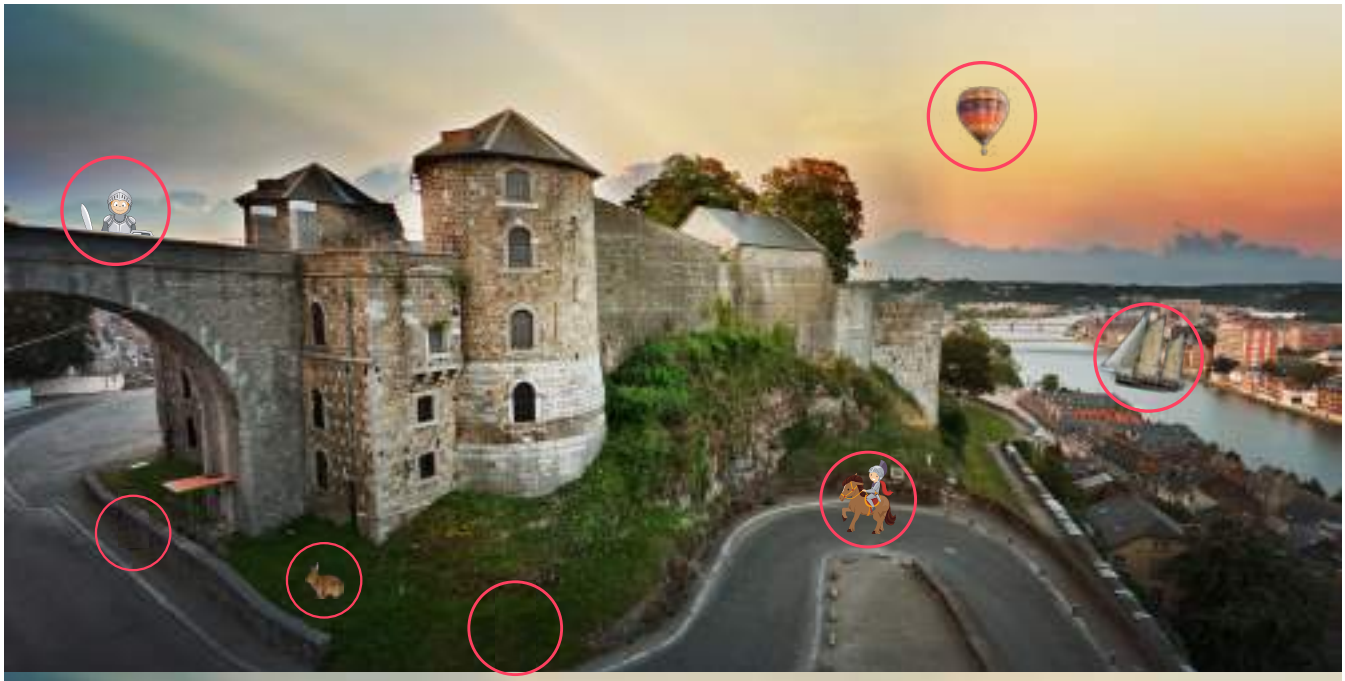

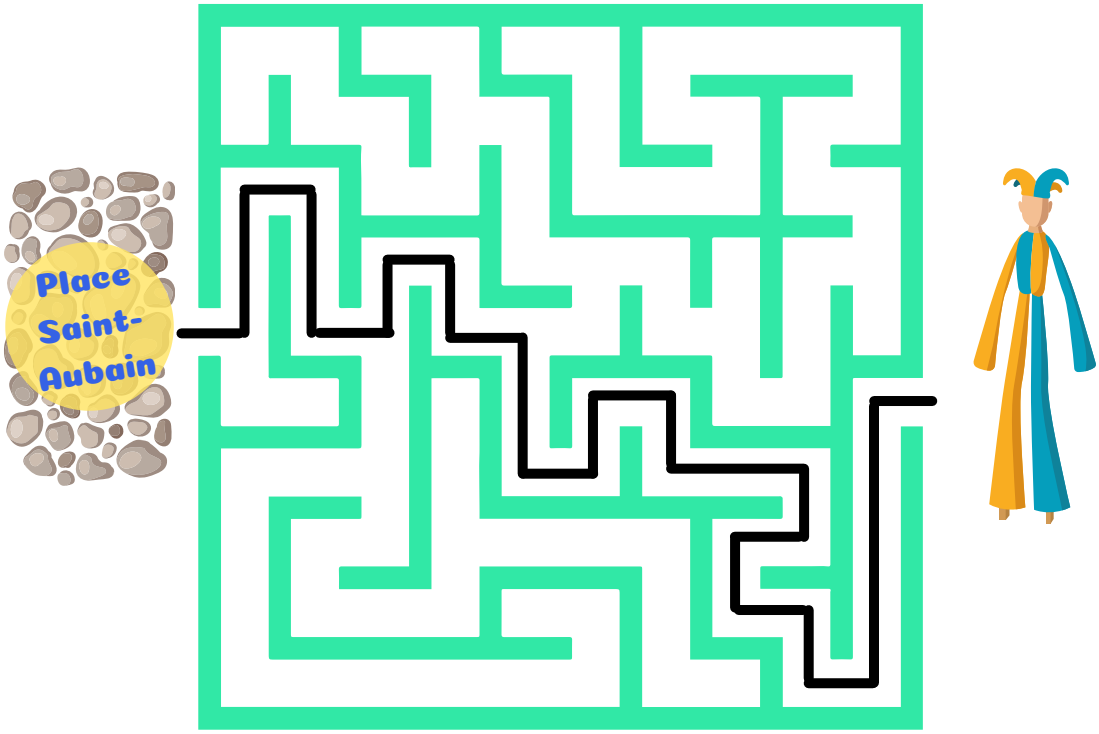
Place
Saint-
Aubain

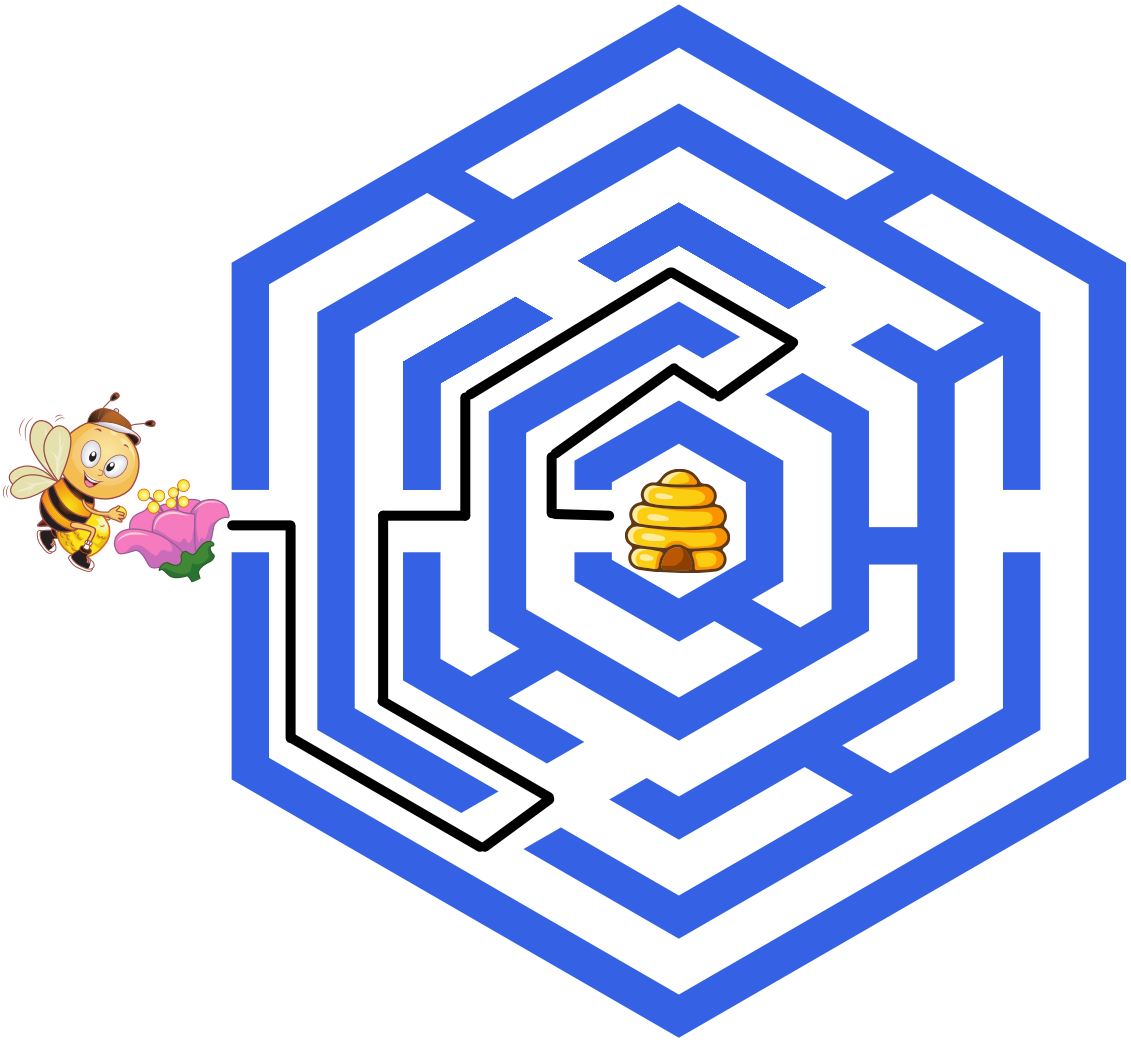

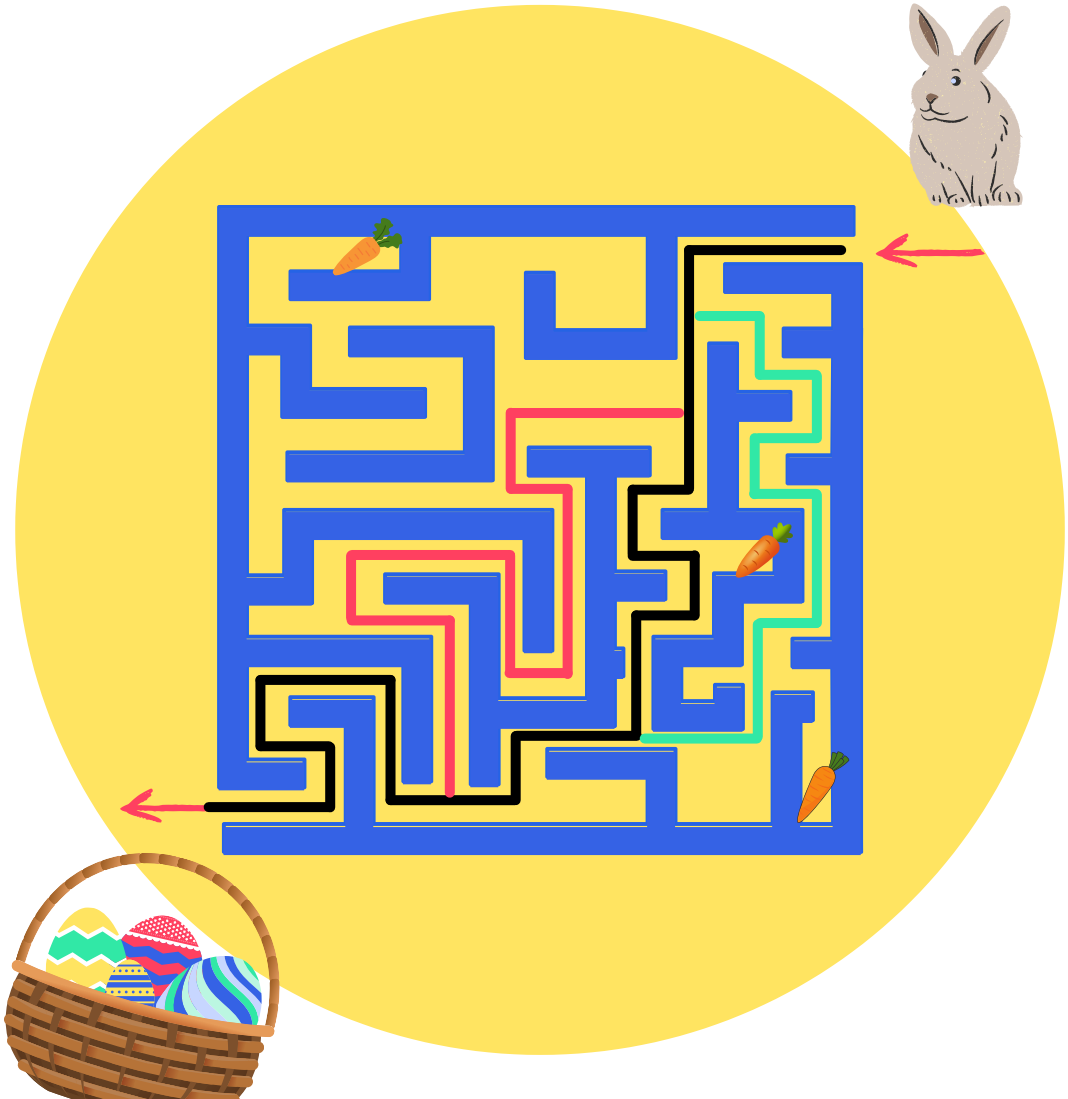

IMAGINE BELGIUM

Adresse: Rue de la Colline 24, 1000 Bruxelles
Téléphone: +32 (0) 2 681 15 80
E-mail: hello@imaginebelgium.be

Suivez @ImagineBelgium sur Facebook et Instagram pour savoir quand sera publié le prochain carnet de vacances.