Mijn Vakantieboek

Ik ontdek België met
Imagine Belgium!

– Paas Editie –

Dit vakantieboek is van:

Naam:
Voornaam:

Voor dit vakantieboekje heb je nodig:

- [x]
Je creativiteit

- [ ]
Kleurpotloden

- [ ]
Pen

- [ ]
Normaal potlood

Voor ouders:

Wilt u samen met uw kind meer over dit onderwerp te weten komen? Met deze pictogrammen kunt u kindvriendelijke video's bekijken over onderwerpen die in dit vakantieboekje aan bod komen.

Voor sommige activiteiten is de hulp van de ouders nodig.

Dit notitieboekje is een eerste editie. Vergeet niet om ons uw aanbevelingen en andere goede ideeën om het te verbeteren te sturen naar hello@imaginebelgium.be!

Gebruiksvoorwaarden: Dit bestand is bedoeld voor persoonlijk gebruik of voor gebruik door een leraar in zijn of haar klas. Verkoop dit bestand alstublieft niet, kopieer er geen elementen uit en host het niet op uw website.
Credits: De illustraties komen van de Pixabay website, uit vrije bronnen of worden vermeld. Behalve de pictogrammen, gemaakt door ons team, speciaal voor Imagine Belgium.

Hallo, mijn naam is Martin, ik ben zeeman en ik hou van reizen op mijn boot.

Ik zal je door dit boekje leiden. Met mij zul je vandaag nieuwe dingen ontdekken en spelletjes spelen.

LATEN WE GAAN, MATROZEN!

IMAGINE BELGIUM

Rivieren in België

België heeft 3 grote hoofdrivieren: de Schelde, de IJzer en de Maas. Deze hoofdrivieren hebben de bijzonderheid in de zee uit te monden.

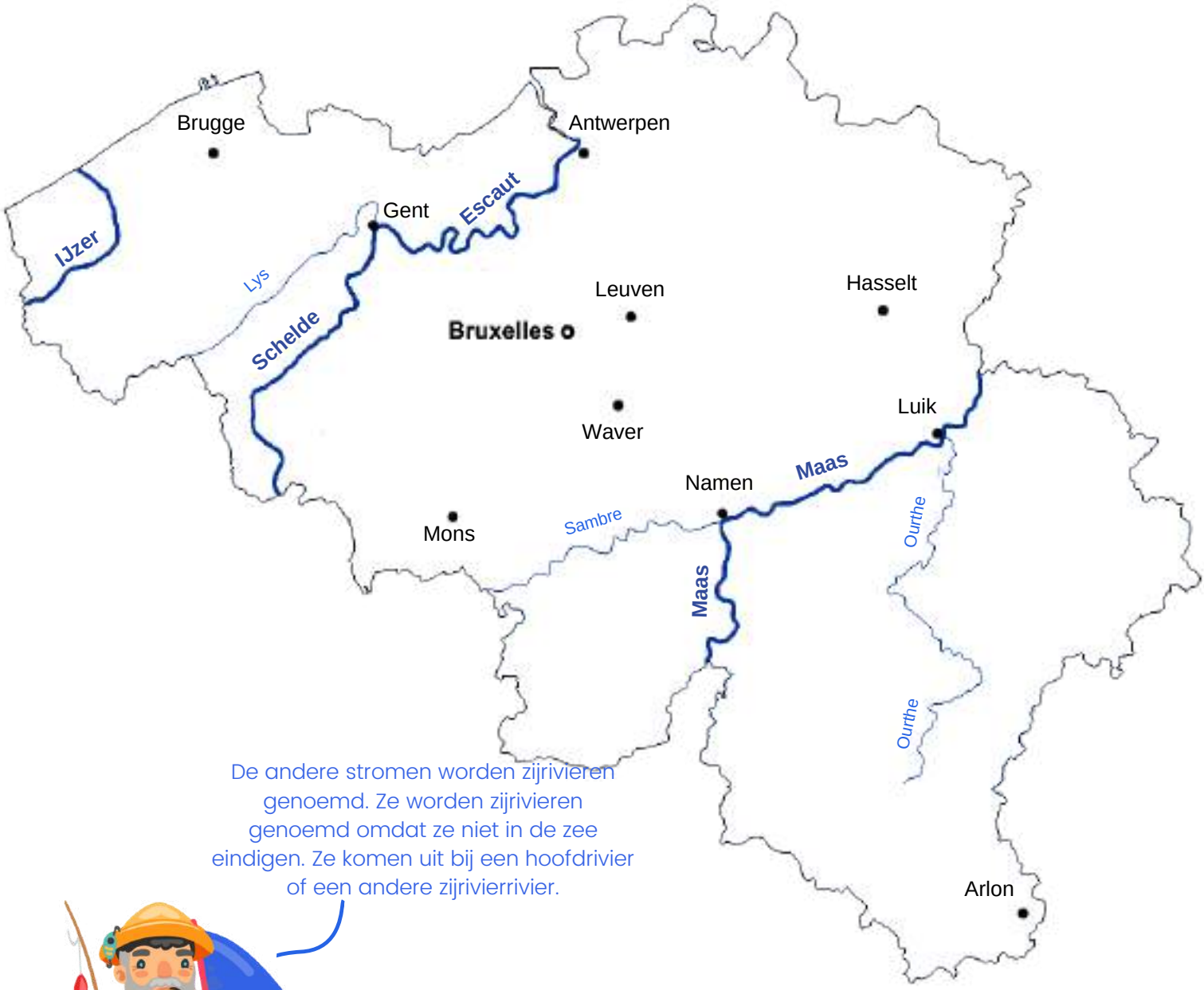

De andere stromen worden zijrivieren genoemd. Ze worden zijrivieren genoemd omdat ze niet in de zee eindigen. Ze komen uit bij een hoofdrivier of een andere zijrivierrivier.

IMAGINE BELGIUM

Rivieren in België

Een matroos moet tegelijkertijd kunnen lezen en schrijven. Wat denk je ervan om de Belgische rivieren te leren schrijven?

Ik leer schrijven...

De IJzer, de Maas, de Schelde

De IJzer, de Maas, de Schelde

De Samber, de Ourthe, de Leie

De Samber, de Ourthe, de Leie

IMAGINE BELGIUM

Rivieren in België

Er zijn twee soorten water waarin vissen leven: zeewater en zoet water.

Als je naar de zee gaat, heb je waarschijnlijk gemerkt dat het water zouter is dan in een rivier.

Trouwens, het komt zelden voor dat een vis in twee verschillende wateren leeft.

Experiment

Je zult het nodig hebben:

Zout Glas Ei Soeplepel

1

Neem een glas water en vul het voor driekwart.

2

Laat het ei voorzichtig in het water vallen. Als je goed oplet, zinkt hij.

3

Haal het ei uit het glas en voeg 6 lepels zout toe aan het water.

4

Doe het ei terug in het water en deze keer blijft het ei aan de oppervlakte!

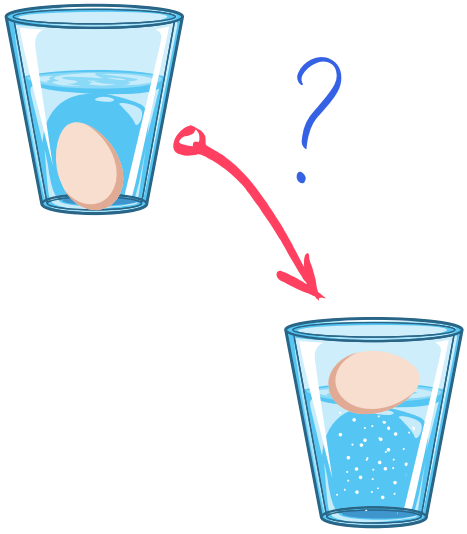

Wat is dichtheid?

Als je zout aan het water toevoegt, neemt het meer ruimte in het glasju. Er blijft dus niets over voor het ei. Omdat het ei niet naar de bodem kan, blijft het drijven.

IMAGINE BELGIUM

Zeedieren

Tel de verschillende zeedieren die je ziet en omcirkel het juiste aantal

Zalm 1 - 2 - 3 - 4 - 5 - 6	Paling 1 - 2 - 3 - 4 - 5 - 6
Clownvis 1 - 2 - 3 - 4 - 5 - 6	Haai 1 - 2 - 3 - 4 - 5 - 6
Hippocampus 1 - 2 - 3 - 4 - 5 - 6	Garnaal 1 - 2 - 3 - 4 - 5 - 6
Meerval 1 - 2 - 3 - 4 - 5 - 6	Krab 1 - 2 - 3 - 4 - 5 - 6

IMAGINE BELGIUM

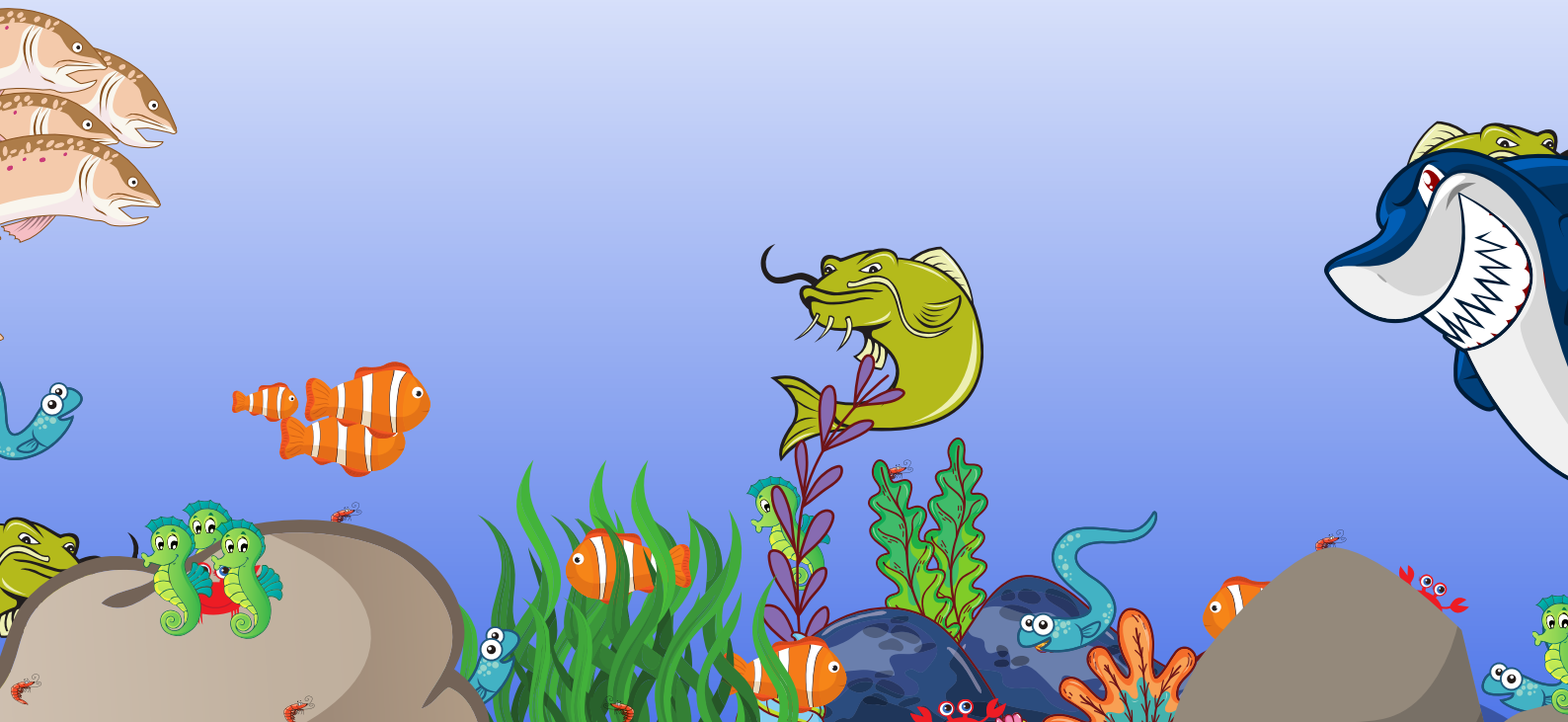

Zeedieren

Wie woont er in België?

Onder andere zalm, meerval, paling, garnalen en krabben zijn de dieren die u in België kunt vinden.

Het is jouw beurt om te kleuren!

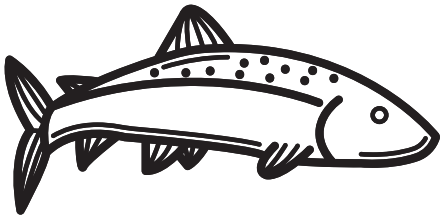

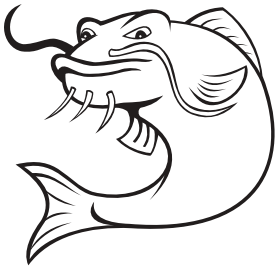

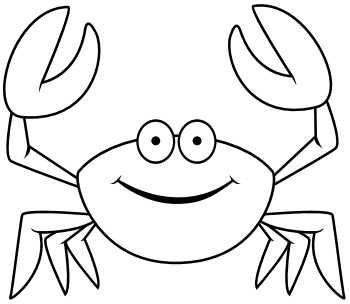

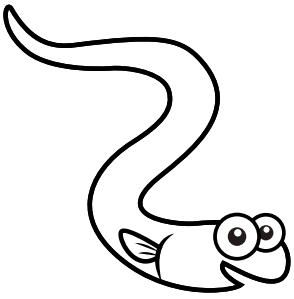

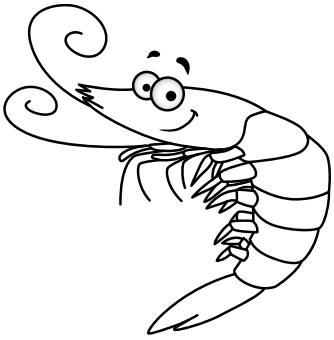

De vissen die u hier ziet, zijn slechts een klein deel van de zeedieren die in België leven. Er zijn er veel meer dan dat!

IMAGINE BELGIUM

Soorten boten

Het kostte me veel tijd om ze te leren kennen. Denk je dat je er veel kent?

Verbind de boten met hun naam en definitie

Vissersboot

Deze boot is gemakkelijk te herkennen omdat het erg groot is en door veel mensen wordt gebruikt die op vakantie zijn.

Cargo

Deze boot wordt gebruikt om zeedieren te vangen (= vissen, schaaldieren, ...).

Zeilboot

Het is de kleinste boot van allemaal en is vaak van hout gemaakt.

Cruiseschip

Deze boot is erg lang en vervoert grote containers van alle kleuren.

Roeiboot

Deze boot beweegt met de wind mee. Je kunt hem herkennen aan zijn grote zeilen

IMAGINE BELGIUM

Soorten boten Kleuring

Toen ik jonger was droomde ik altijd van een groot piratenschip!

Ik stelde het me voor...

Ik heb moeite om de kleuren te onthouden, kan je me helpen?

IMAGINE BELGIUM

Welkom aan de Maas

Nu je de 3 Belgische rivieren kent, laten we het eens hebben over de langste: de Maas. Het loopt door de hoofdstad van Wallonië, Namen.

Met mij volg je hem van Namen naar Dinant via de **Rocher Bayard**.

Daar gaan we!

IMAGINE BELGIUM

Namen

Hier zijn we in Namen! Misschien ken je de **Citadel**? Het is het middeleeuwse kasteel dat je hier rechts ziet. Het is omringd door wallen en torens om het te beschermen.

Binnen de vestingmuren was alles ingericht voor de koningen die er woonden. Stallen voor paarden, waterputten, valkerij om te communiceren en zelfs een bakkerij!

Vind de 7 verschillen!

Kijk nu naar de twee foto's van de citadel. Je zal zien dat er enkele verschillen zijn...

IMAGINE BELGIUM

Namen

Nu je de citadel van Namen kent, hier is nog een kasteel. Behalve dat deze geen kleur heeft.

Voordat je begint met het kleuren van het kasteel, aan de linkerkant, vul je elk vierkant naast de nummers in met kleuren. Vervolgens zie je rekenoefeningen in het kasteel, de antwoorden geven je de kleur die je moet gebruiken om de vierkantjes van het kasteel op te vullen.

1 ☐
2 ☐
3 ☐
4 ☐
5 ☐
6 ☐
7 ☐

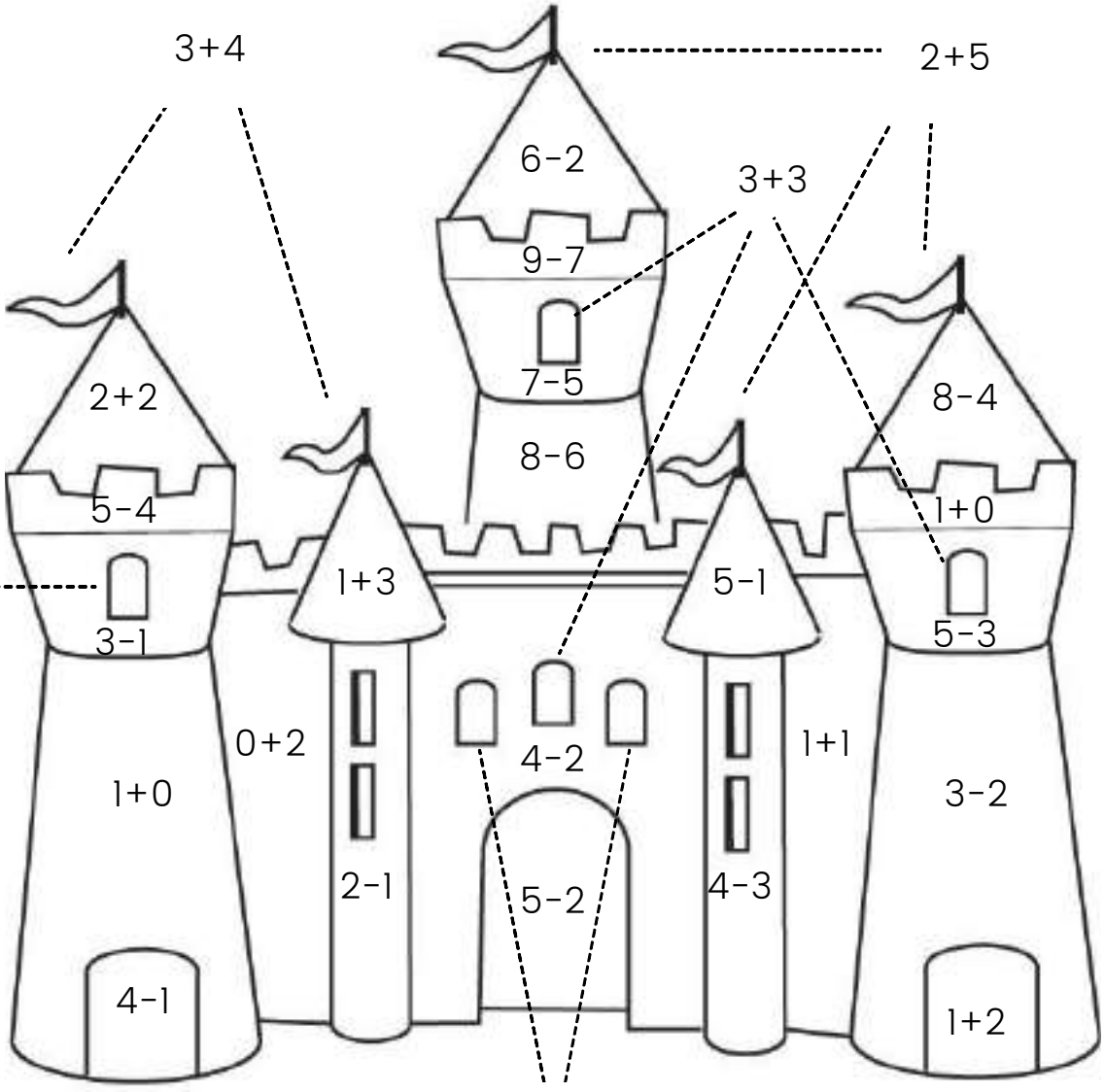

IMAGINE BELGIUM

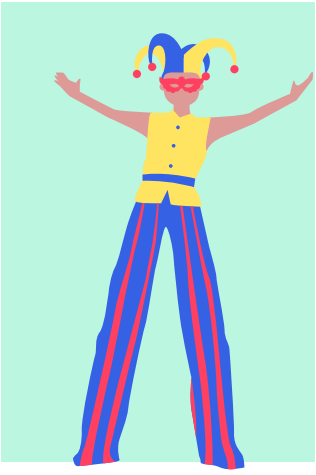

Namen Jagers

Wist je dat steltlopen in Namen al meer dan 600 jaar als sport wordt beschouwd?

Deze sport wordt gespeeld met twee ploegen op stelten. Het doel is om alle leden van het andere team neer te slaan. Het laatste team dat overblijft wint.

Help deze steltloper zijn weg te vinden naar de Place Saint-Aubain.

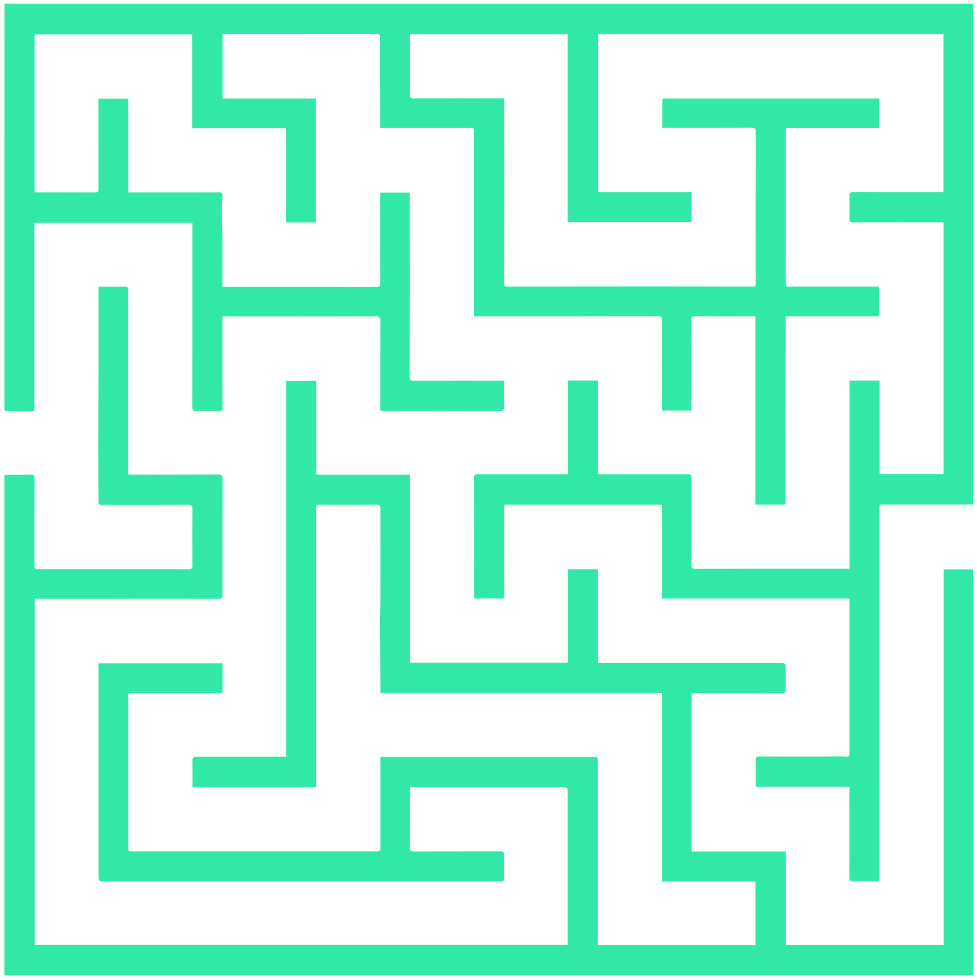

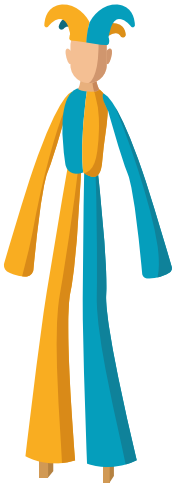

IMAGINE BELGIUM

De legende van Bayard Rock

Ik zal je nu het verhaal vertellen van deze vreemde rots tussen Namen en Dinant.

Er was eens een groot paard genaamd **Bayard**. Hij was zo groot dat hij veel mensen tegelijk kon dragen!

Op een dag droeg Bayard vier broers die achtervolgd werden door de troepen van Karel de Grote. Tijdens zijn vlucht kwam Bayard op de rand van de berg terecht, ingeklemd tussen de klif die in de Maas stort en de soldaten.

Bayard, sterk als geen ander paard, sloeg met zijn hoeven tegen de berg en sprong naar de overkant van de rivier. Het bergblok brak onder de kracht van zijn hoeven. Er wordt gezegd dat de hoefafdrukken van Bayard nog steeds in de rots te vinden zijn.

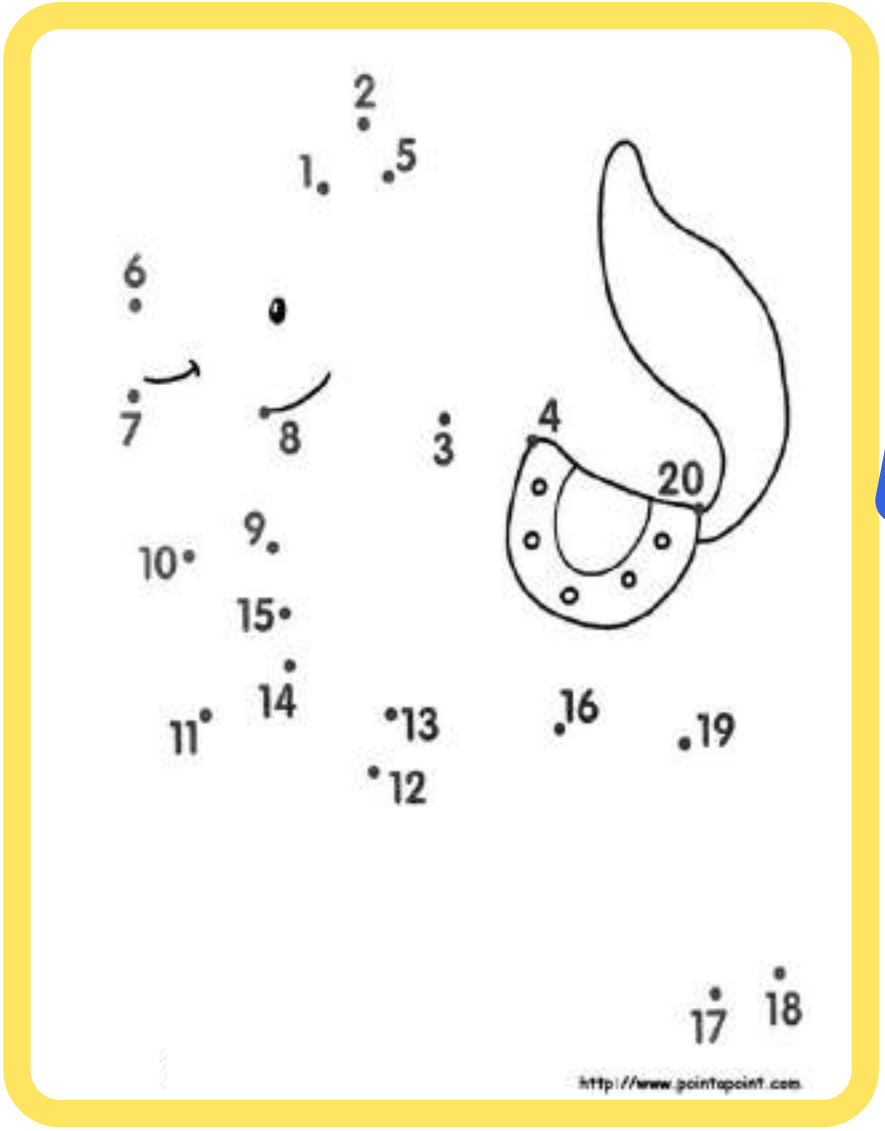

Verbind de punten!

IMAGINE BELGIUM

Als we onze reis langs de Maas voortzetten, komen we eindelijk in Dinant aan!

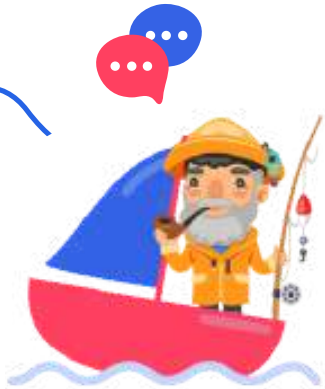

Hier gaan we werken aan een lokale specialiteit: het Dinantkoekje.

Volg de stappen van het recept

Ingrediënten:

500g. tarwebloem
500g. honing
Een grote soeplepel kaneel

1

Begin met het voorverwarmen van de oven op 250°C. Daarna kan je beginnen met bloem in een grote kom te doen in de vorm van een put. Dit betekent dat je een gat in het midden van de kom moet laten. Strooi dan je kaneel op de rand van het gat.

2

Giet alle honing in het midden van het kuiltje en begin te mengen, waarbij je beetje bij beetje de honing aan de bloem toevoegt. Mix met een vork om te beginnen.

3

Je zult snel merken dat het gebruik van een vork het moeilijk maakt, dus blijf met de hand mixen.

4

Je kunt stoppen met mixen als je eindelijk een grote homogene bal hebt.

5

Verdeel deze grote bal deeg in twee kleinere, dat is makkelijker voor de rest. Bestrooi de twee ballen met bloem zodat ze niet aan elkaar kleven.

6

Bestrooi ook je werkvlak royaal met bloem en begin de balletjes plat te slaan met uw deegroller.

7

Wanneer je deeg ongeveer een halve centimeter dik is, kan je stoppen met rollen. Neem je koekjesvormpjes en snijd je vormpjes uit het deeg.

8

Leg de vormpjes op een vel bakpapier en een bakplaat en zet ze 10 minuten in de oven. Daarna kunt je ze uit de oven halen en ze ongeveer 20 minuten laten afkoelen.

Je bent erin geslaagd de Dinantkoekjes te maken, help nu je ouders met afwassen en alles opruimen wat je hebt gebruikt.

WEES VOORZICHTIG VOORDAT JE DE KOEKJES OPEET!

de Dinantkoekje is erg hard, je moet er aan zuigen als aan een lolly of door hem in warme chocolademelk te dopen...

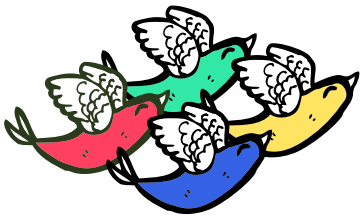

Lente

IMAGINE BELGIUM

Lente

Hallo, ik ben Mireille de bij. Ik ken de lente zoals mijn korf, het is mijn favoriete seizoen. De lente komt na de winter en voor de zomer. Het seizoen begint op 20 maart en eindigt op 21 juni.

Lente is synoniem met mooi weer, het is aan het begin van de lente dat de eerste zonnestralen tevoorschijn komen.

Teken een lentetuin

Tips

In de lente zijn er bloemen en bladeren aan de bomen. Dieren en insecten laten zich zien na de winter omdat het weer dan ook beter is.

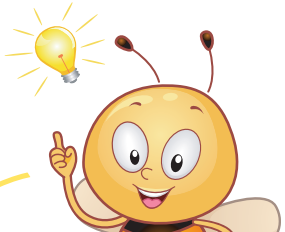

IMAGINE BELGIUM

Lente

Weet je veel over bijen?
We zijn erg nuttig omdat
we honing maken!

Als de lente komt en de zon schijnt,
komen we uit onze korf, die ons huis is,
als je wilt.
We maken er gebruik van om te gaan
foerageren. Met andere woorden, we
gaan naar bloemen om stuifmeel en
nectar te verzamelen.

Help Mireille haar korf te vinden

IMAGINE BELGIUM

Lente

Wow, bedankt voor je hulp! Ik zit vol met honing nu!

In de lente groeien de bloemen weer aan. En ik help ze. Als je wilt, geven de bloemen mij hun nectar en in ruil daarvoor breng ik hen stuifmeel.

Teken wat er ontbreekt...

Voorbeeld:
1 bij = 2 bloemen

Dus, 3 bijen = ... bloemen

4 bijen = ... bloemen

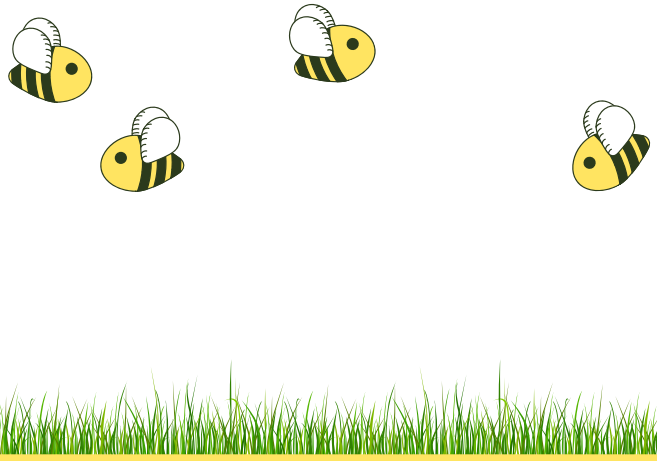

14 bloemen = ... bijen

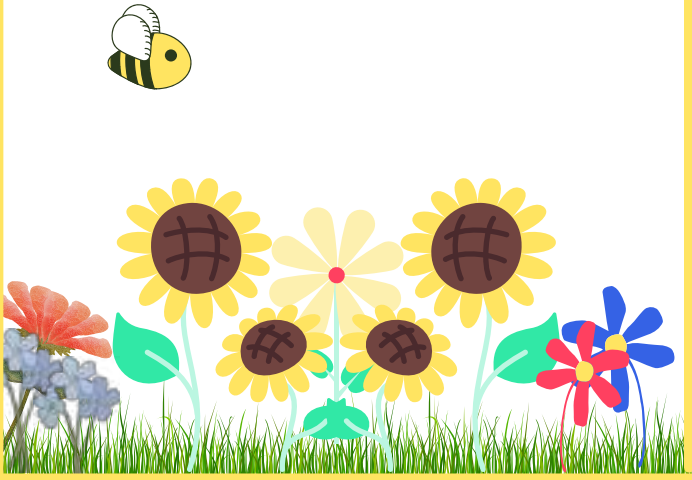

8 bijen = ... bloemen

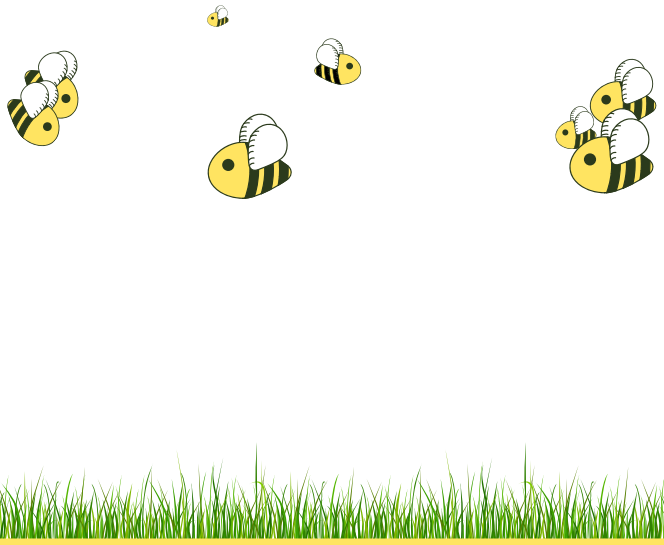

IMAGINE BELGIUM

Lente

Er is altijd een bijenkoningin. Zonder haar, is er geen bij voor de korf.
Er is een nieuwe korf gemaakt en er zijn nieuwe bijen nodig. Vergeet de koningin niet!

Maak je eigen bijenkorf

Wil je meer weten?

En français

Youtube: "C'est pas sorcier - Le déclin des Abeilles
https://www.youtube.com/watch?v=cIhyqCPZprA

In Nederlands

Youtube video: Huisje Boompje Beestje Bijen (de eerste 15 minuten)
https://www.youtube.com/watch?v=tsZw8q_QT4c

IMAGINE BELGIUM

Mijn paas notitieboekje

IMAGINE BELGIUM

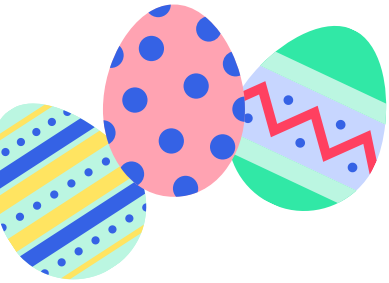

Je paasboekje

Hoi, ik ben het, de paashaas, je mag me Panpan noemen. Welkom bij dit nieuwe hoofdstuk van het Paasboek.

Kleuring

IMAGINE BELGIUM

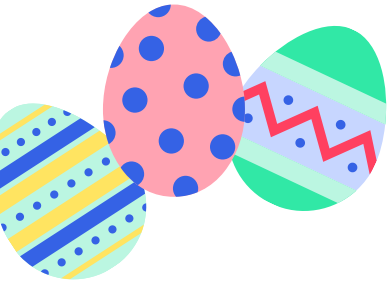

Je paasboekje

Mijn neef, Alain het konijn, is zijn paaseieren kwijt.

Help hem de eieren te vinden!

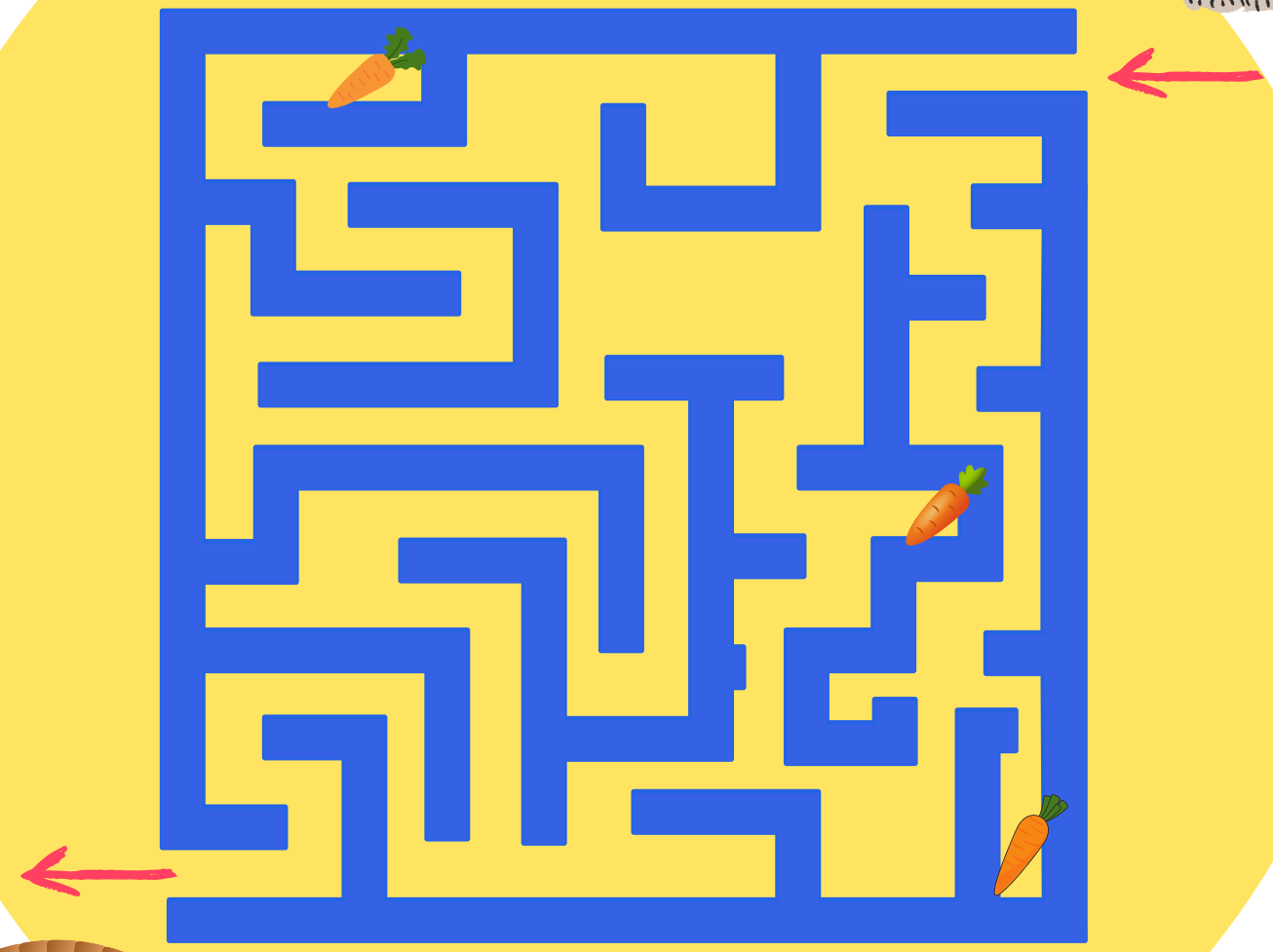

IMAG1NE BELGIUM

Tel de elementen van Pasen

Hoeveel konijnen zie je?

Hoeveel eieren zie je?

Hoeveel kippen zie je?

Hoeveel manden zie je?

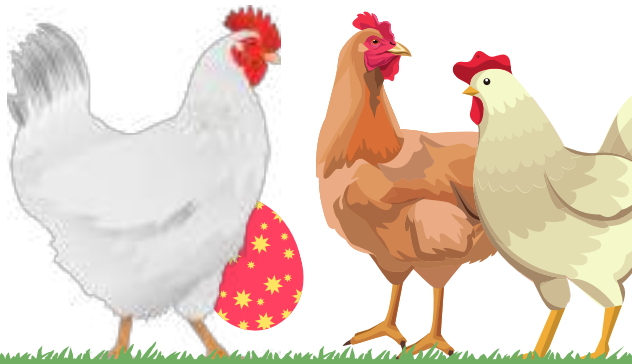

IMAGINE BELGIUM

7 lapins - 11 oeufs -5 poules - 3 paniers

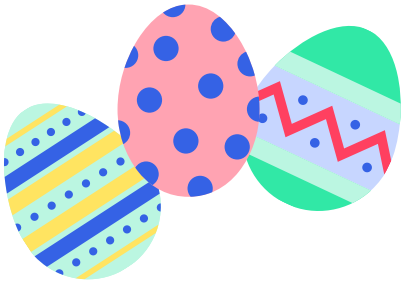

Je paasboekje

Je zag net een heleboel paaseieren, allemaal verschillende kleuren.

Verf er veel kleuren in.

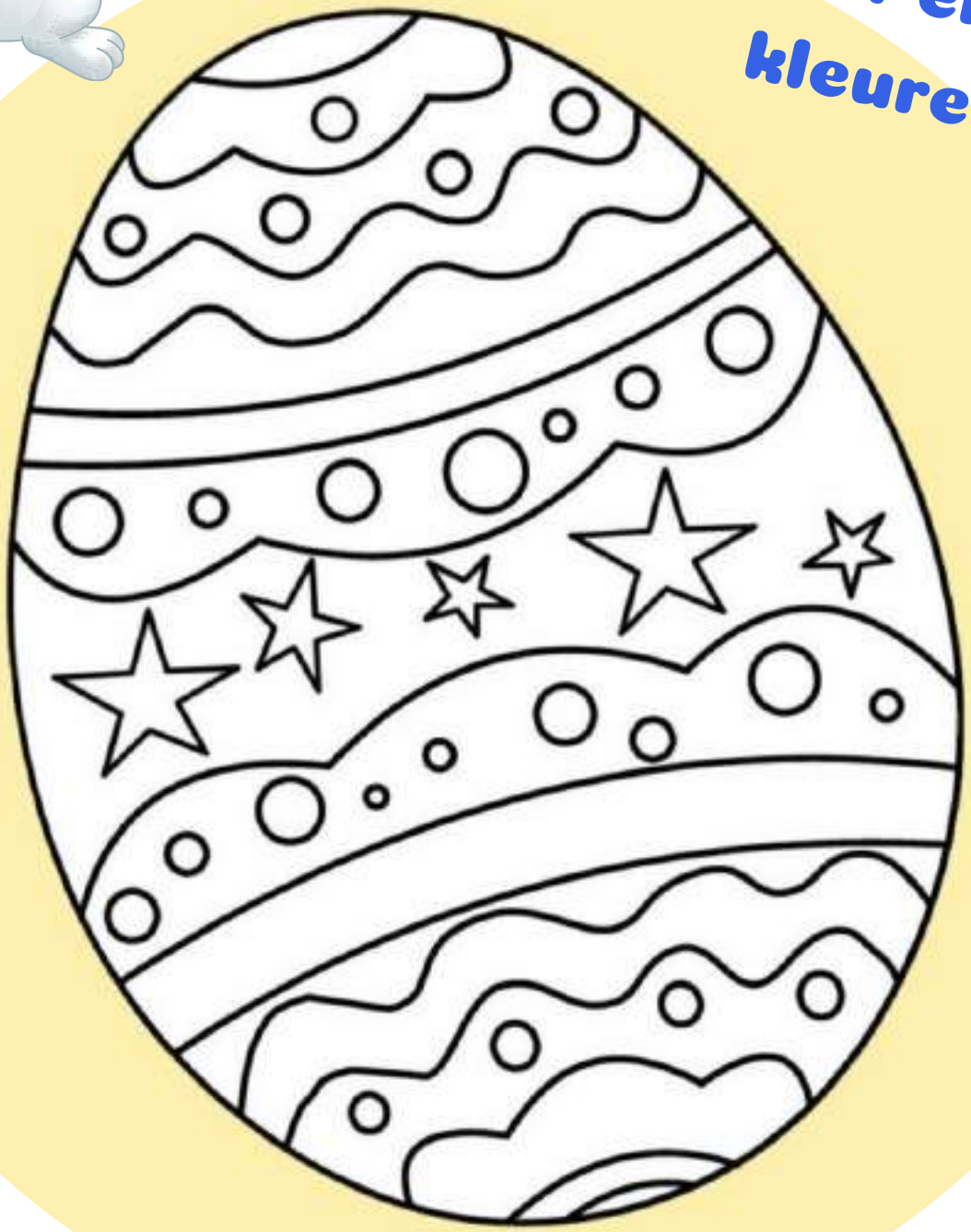

IMAGINE BELGIUM

www.coloriage.info

Je paasboekje

Ik zal je nu stap voor stap door de creatie van een origami leiden. "Een origa wat?". Origami is de kunst van het vouwen van papier in een mooie vorm. Zoals wanneer je een papieren vliegtuigje maakt.

1

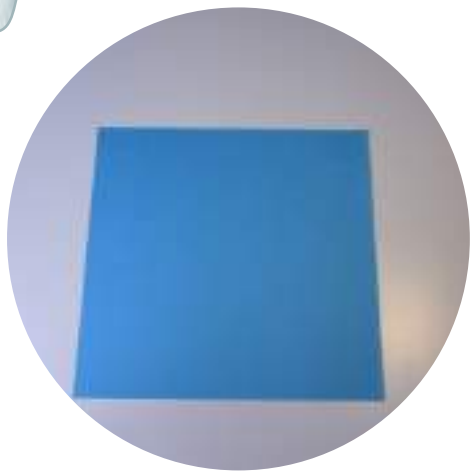

Begin met een vierkant blad papier.

2

Vouw dit blad papier diagonaal doormidden tot een grote driehoek.

3

Vouw deze driehoek dubbel om nog een kleine driehoek te maken.

Meer uitleg op de volgende pagina...

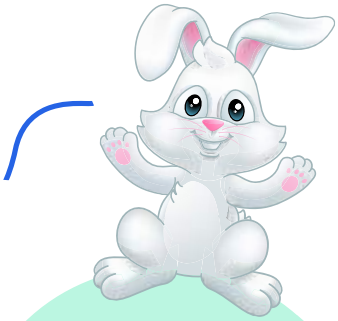

IMAGINE BELGIUM

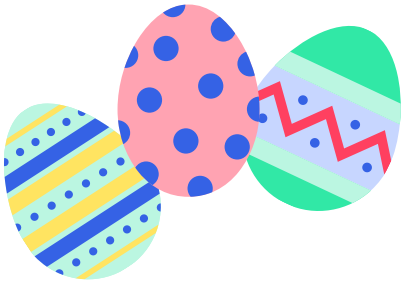

Je paasboekje

4

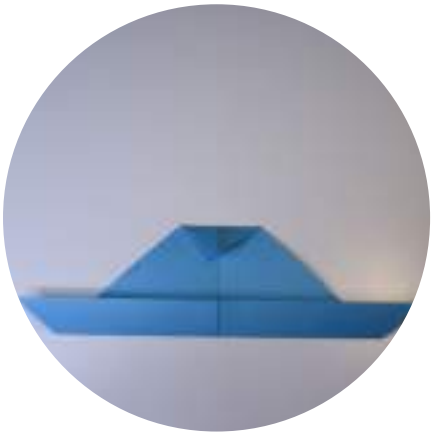

Vouw deze laatste vouw open om terug te keren naar uw eerste grote driehoek en vouw de basis van de driehoek en de punt naar het midden van het blad.

5

Vouw de rechterkant van je papier langs de middenvouw zoals op de afbeelding.

6

Doe dan hetzelfde met de linkerkant.

7

Vouw de punt aan de onderkant van je blad papier ongeveer 2 centimeter naar het midden en draai je papier om.

8

Hier is de vorm van je papieren konijn, teken ogen, een snuit en tanden.

IMAGINE BELGIUM

Kleine vragenlijst

Dat is het einde van je vakantieboek! We hopen dat je ervan genoten hebt. Help ons bij de voorbereiding van ons volgende boek door deze vragen te beantwoorden. Dankzij jou!

- Hoeveel sterren geef je aan je vakantieboek?

☆ ☆☆ ☆☆☆ ☆☆☆☆

- Heb je iets nieuws geleerd?

☐ Veel ☐ Een beetje ☐ Niet veel

- Wat waren je favoriete activiteiten?

_____.

- Wat waren je minst favoriete activiteiten?

_____

- Welke activiteiten zou je in het volgende vakantieboekje willen doen?

_____.

IMAGINE BELGIUM

Uragenlijst voor ouders

Wat vinden jullie ervan, ouders? Help ons om dit vakantieboek te verbeteren. Dank u voor uw hulp!

Zijn jullie tevreden met het vakantieboekje?

☐ Zeer ☐ Een beetje ☐ Niet veel

- Hebben jullie moeilijkheden ondervonden om bepaalde activiteiten met uw kind te voltooien?

☐ Ja ☐ Nee

Zo ja, welke?
Commentaar:

- Welke activiteiten zouden jullie graag in het volgende vakantieboekje van uw kind zien?

- Zouden jullie dit vakantieboek aanraden aan ouders van andere kinderen?

☐ Absoluut ☐ Misschien ☐ Niet echt

- Hebben jullie suggesties om dit boekje te verbeteren?

Uw antwoorden tellen! Stuur ons de foto's van de vragenlijsten per e-mail naar hello@imaginebelgium.be of per bericht op Facebook / Instagram (@ImagineBelgium)

IMAGINE BELGIUM

Notitieboekje oplossingen

Zalm 1 - 2 - 3 - 4 - 5 - 6	Paling 1 - 2 - 3 - 4 - 5 - 6
Clownvis 1 - 2 - 3 - 4 - 5 - 6	Haai 1 - 2 - 3 - 4 - 5 - 6
Hippocampus 1 - 2 - 3 - 4 - 5 - 6	Gaarnvaal 1 - 2 - 3 - 4 - 5 - 6
Meerval 1 - 2 - 3 - 4 - 5 - 6	Kraab 1 - 2 - 3 - 4 - 5 - 6

Vissersboot

Cargo

Zeilboot

Cruiseschip

Roeiboot

Deze boot is gemakkelijk te herkennen omdat hij erg groot is en door veel mensen wordt gebruikt die op vakantie zijn.

Deze boot wordt gebruikt om zeedieren te vangen (= vissen, schaaldieren, ...).

Het is de kleinste boot van allemaal en is vaak van hout gemaakt.

Deze boot is erg lang en vervoert grote containers van alle kleuren.

Deze boot beweegt met de wind mee. Je kunt hem herkennen aan zijn grote mast en zijn grote zeilen.

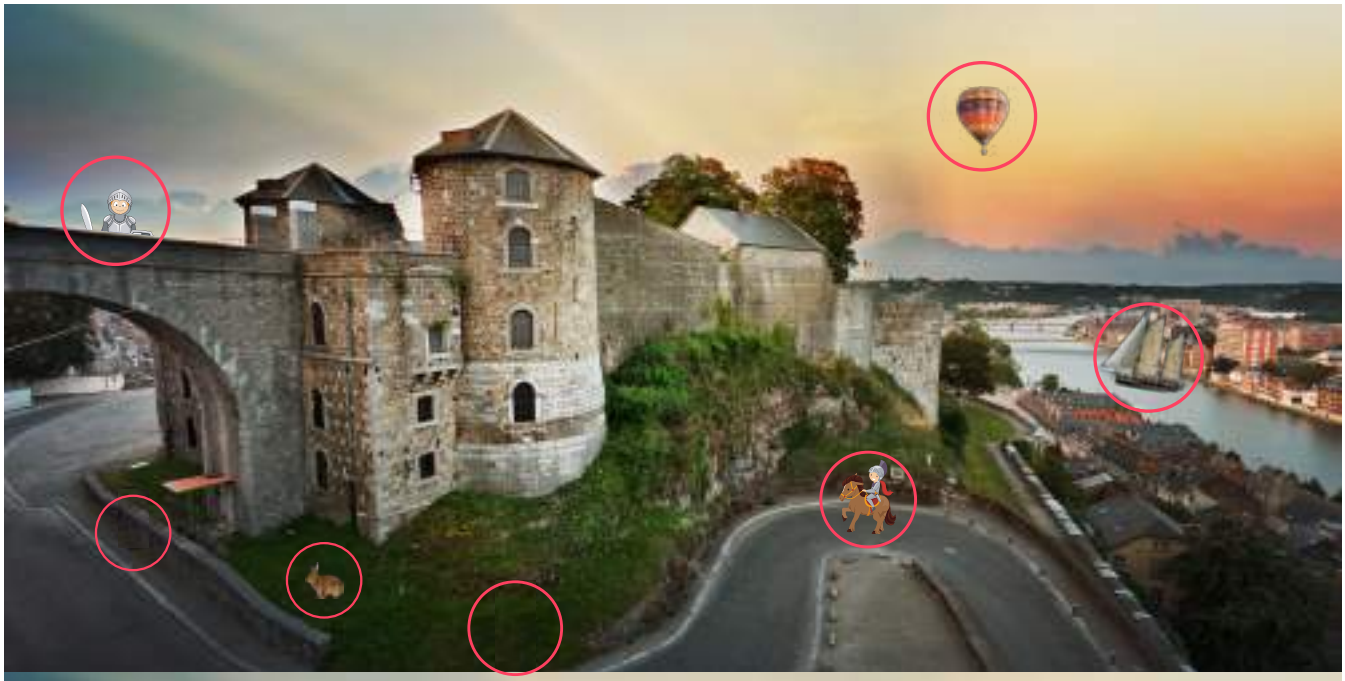

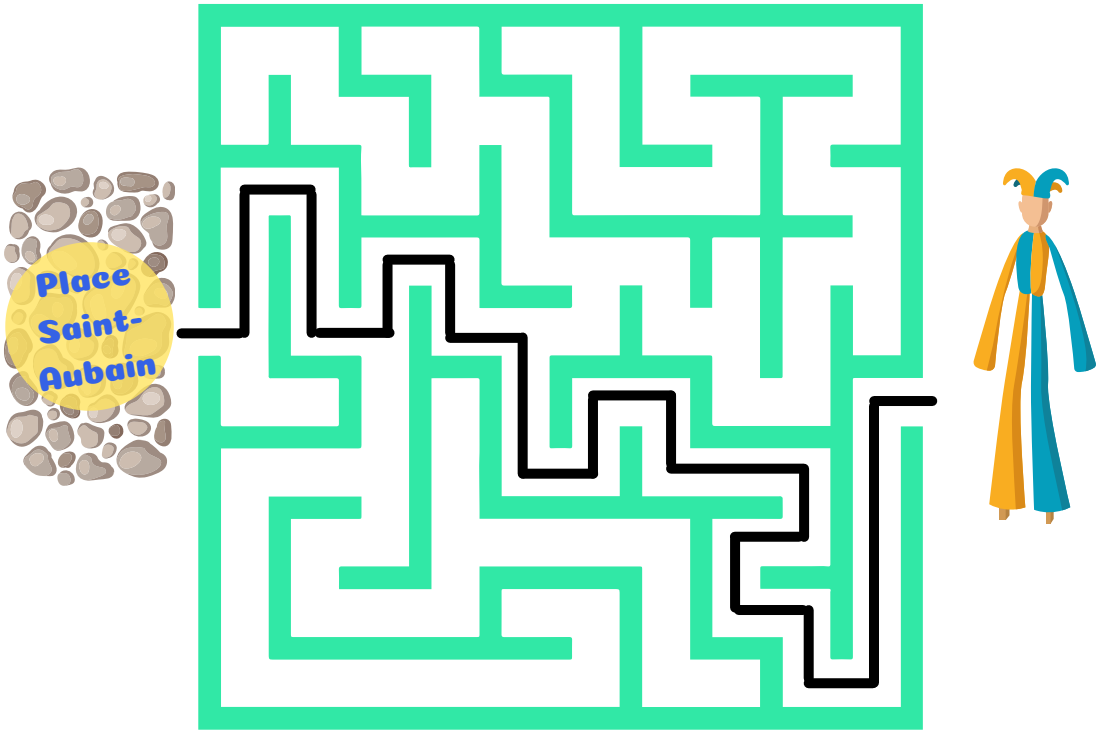
Place
Saint-
Aubain

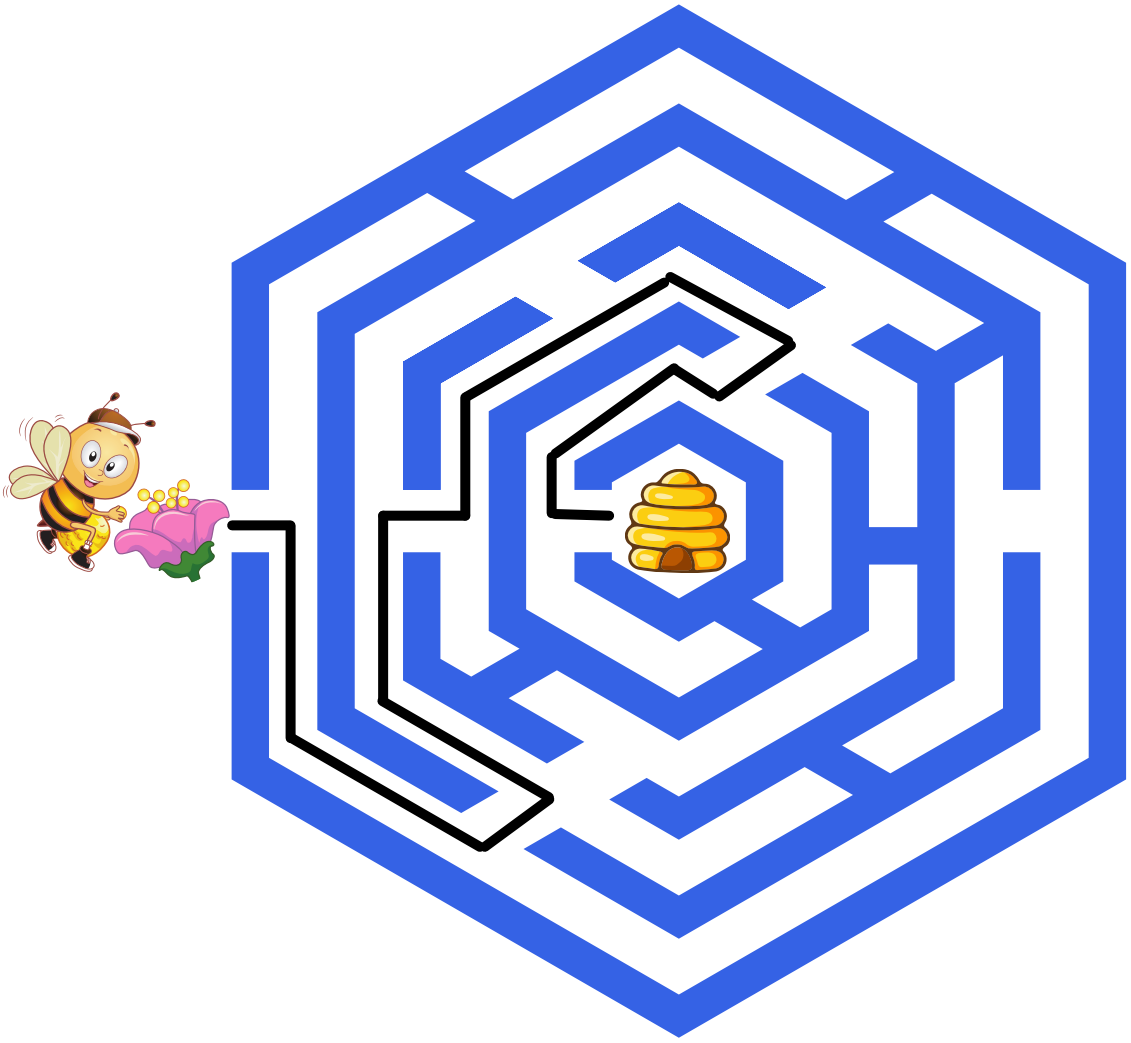

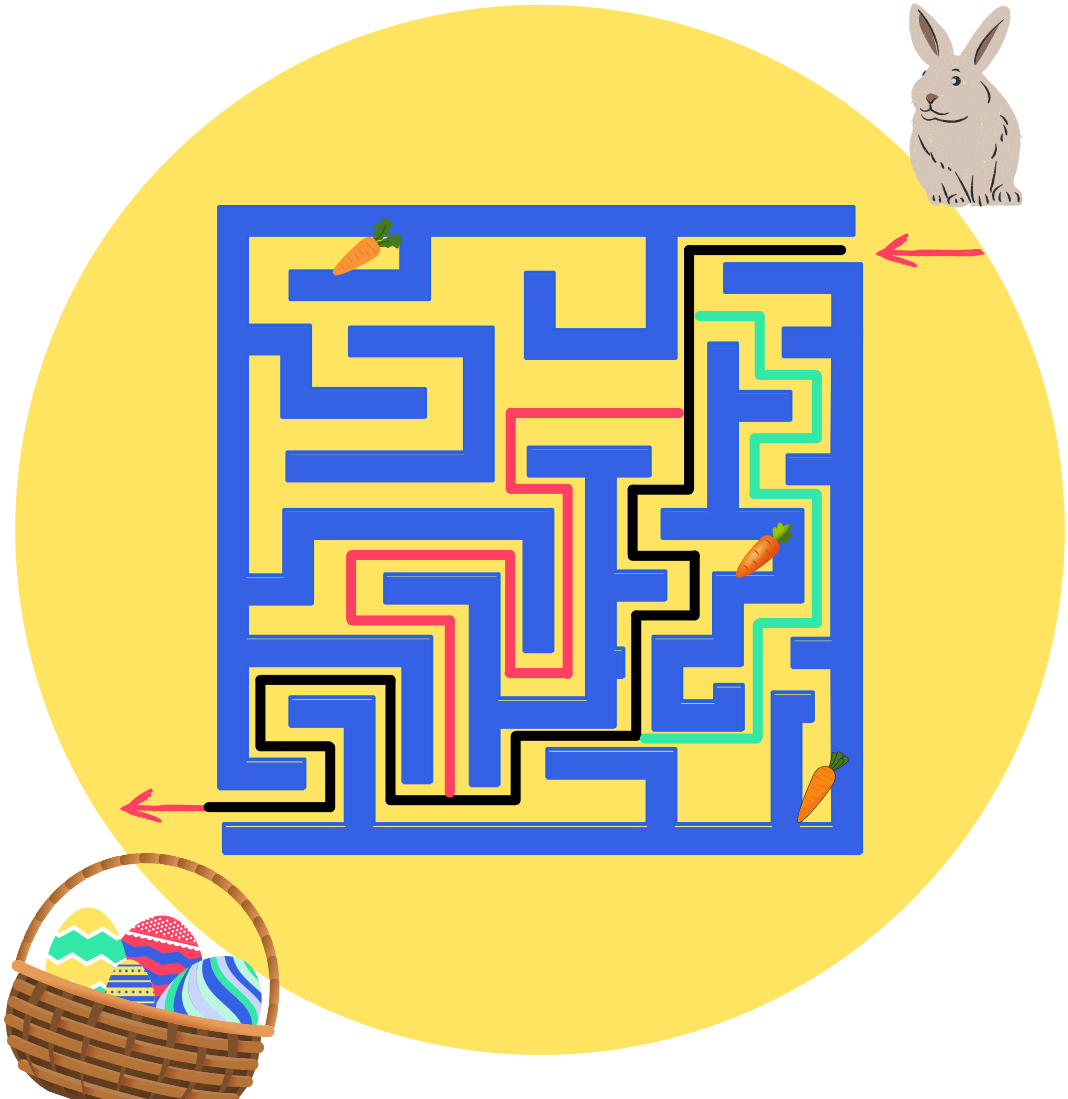

IMAGINE BELGIUM

Adres: Heuvelstraat 24, 1000 Brussel
Telefoon: +32 (0) 2 681 15 80
E-mail: hello@imaginebelgium.be

Volg @ImagineBelgium op Facebook en Instagram om te weten wanneer het volgende vakantieboekje wordt gepubliceerd.